



Vad är Vintergatan?



Henrik Friberg
Verksamhetsutvecklare

Torbjörn Olsson
Affärsutvecklare
Verksamhetsarkitekt





Information Resource Management

Utvecklar verksamheter och effektiviserar informationsflöden sedan 1982

Erbjuder expertis inom:

- informationsarkitektur
 - verksamhetsarkitektur
 - processutveckling
 - tjänstedesign
 - lösningsarkitektur
 - systemutveckling
-

- ✓ Konsultuppdrag
- ✓ Teamleveranser
- ✓ Kurser och utbildningar



Våra utbildningar

- Certifierad Verksamhetsarkitekt
- Certifierad Verksamhetsutvecklare
- Certifierad Informationsarkitekt

- Vintergatan
- Informationsmodellering
- Processutveckling

CERTIFIERINGAR



Certifierad verksamhetsutvecklare

Certifierad verksamhetsutvecklare är en utbildning som ger dig förmågan att driva framgångsrika utvecklings- och förändringsinitiativ utan att tappa fokus på...

[→](#)



Certifierad verksamhetsarkitekt

Certifierad verksamhetsarkitekt - Sveriges största utbildning av verksamhetsarkitekter. Vår utbildning Certifierad verksamhetsarkitekt ger dig kompetensen att skapa ett tillstånd...

[→](#)



Certifierad informationsarkitekt

Gör informationen tillgänglig och användbar för de behov verksamheten har. Certifierad informationsarkitekt ger dig verktyg för att beskriva och analysera verksamhetens...

[→](#)

KURSER



Informationsmodellering

Identifiera, definiera och strukturera information i modellform. Du får teorin bakom entiteter, relationer och nycklar samt mycket övning.

[→](#)



Processutveckling

Gå kurs i processutveckling! Lär dig att kartlägga och utveckla processer agilt utifrån kundens upplevelse.

[→](#)



Vintergatan - skapa din verksamhetskarta

Skapa en Vintergata över din egen verksamhet. Coachad av de bästa konsulterna inom området. Kartan skapar samsyn, tydliggör beroenden och...

[→](#)

Vad är Vintergatan?

- ✓ Kartlägga, navigera och accelerera förändring
- ✓ Bättre beslutsunderlag genom att kombinera information i en vy
- ✓ En sann ankarmodell

Olika sätt att beskriva vår verksamhet

Olika sätt att beskriva vår verksamhet

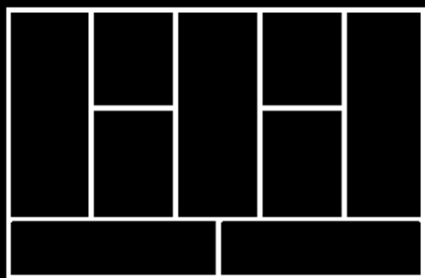

Olika sätt att beskriva vår verksamhet

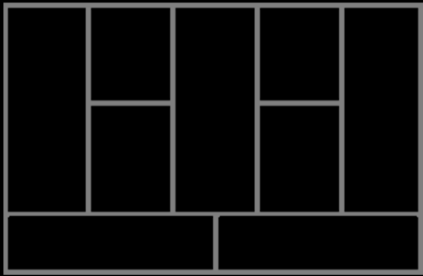

Olika sätt att beskriva vår verksamhet

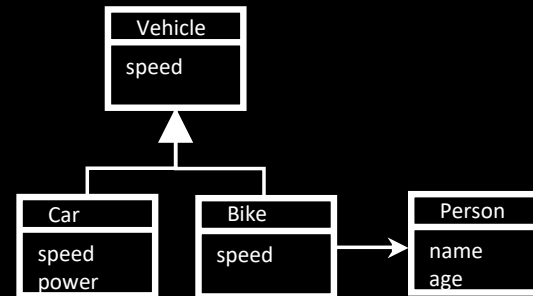
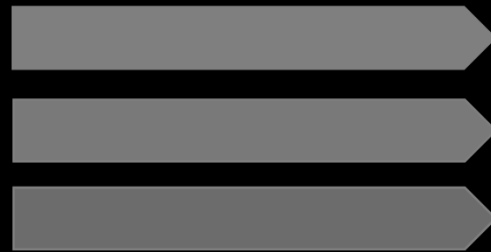
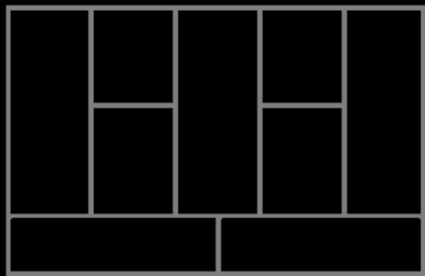

Olika sätt att beskriva vår verksamhet

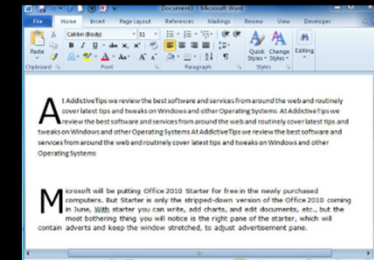
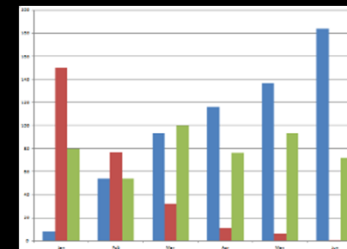
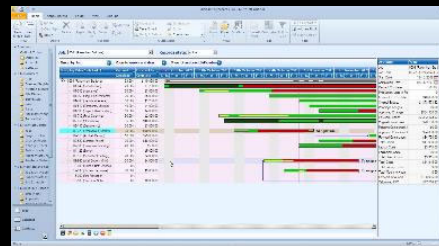
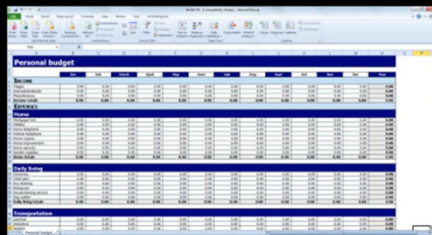
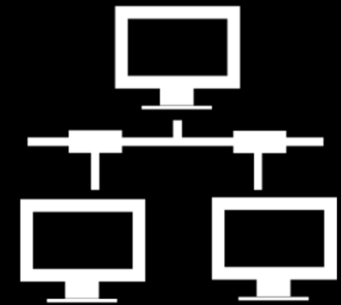
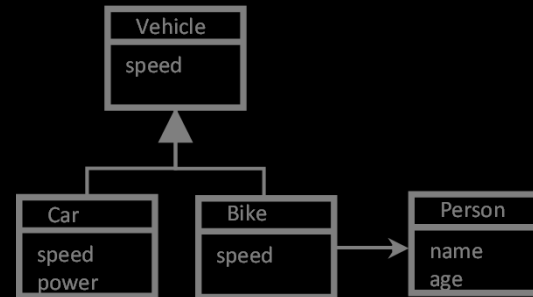
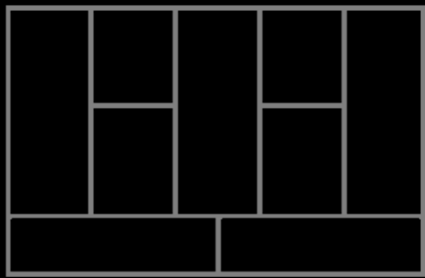



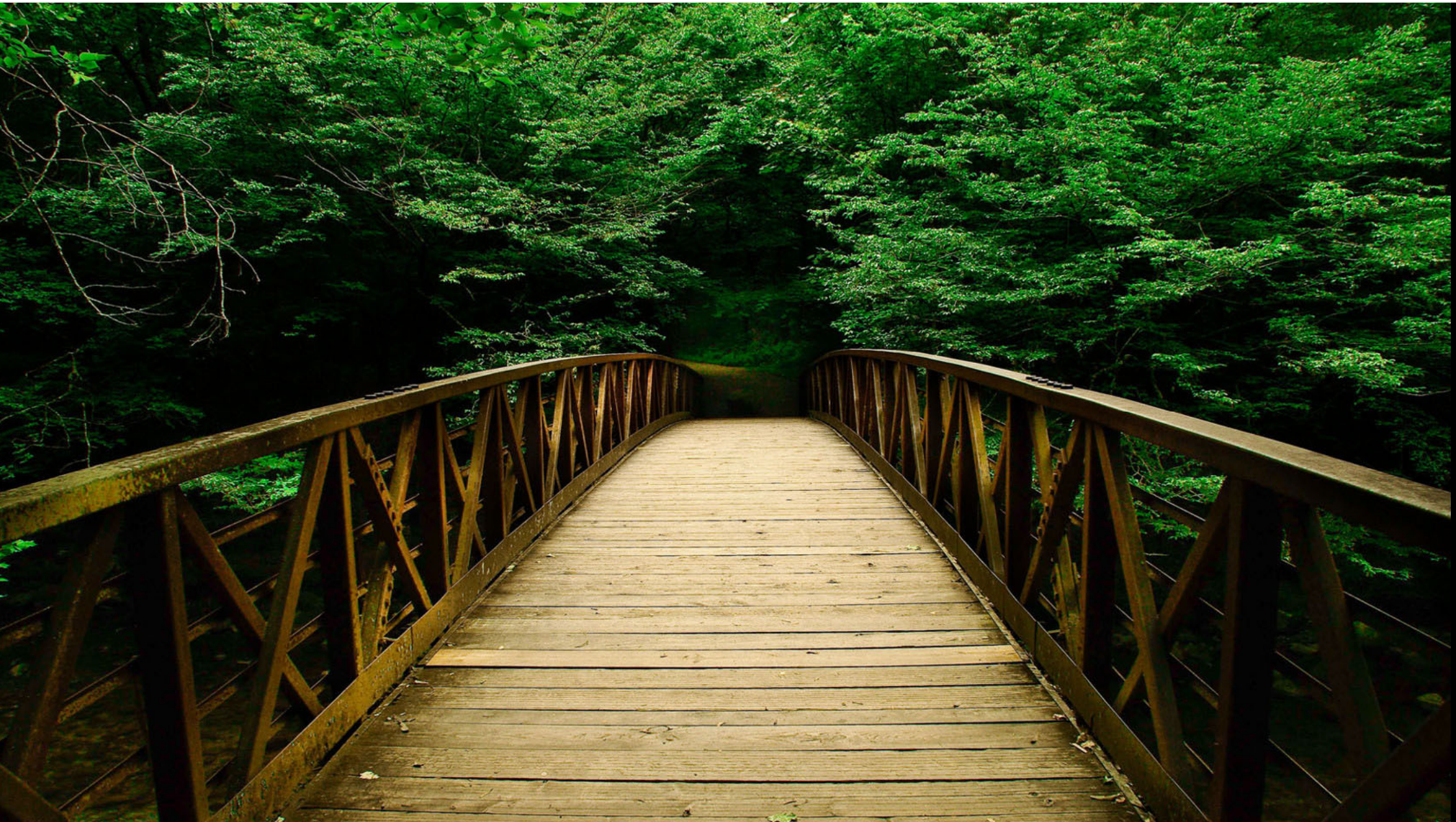

Microsoft Word interface showing a document with text about software reviews and Office 2010 Starter.

At AdditiveTips we review the best software and services from around the web and routinely cover latest tips and tweaks on Windows and other Operating Systems. At AdditiveTips we review the best software and services from around the web and routinely cover latest tips and tweaks on Windows and other Operating Systems. At AdditiveTips we review the best software and services from around the web and routinely cover latest tips and tweaks on Windows and other Operating Systems.

Microsoft will be putting Office 2010 Starter for free in the newly purchased computers. But Starter is only the stripped-down version of the Office 2010 coming in June. With starter you can write, add charts, and edit documents, etc., but the most bothering thing you will notice is the right pane of the starter, which will contain adverts and keep the window stretched, to adjust advertisement pane.

Excel spreadsheet showing a detailed financial or operational report with multiple columns and rows of data.

Item	Q1	Q2	Q3	Q4	Total
Produktion	1000	1200	1100	1300	4600
Forsaljning	800	900	1000	1100	3800
Order	600	700	800	900	3000
Leverans	500	600	700	800	2600
HR	400	500	600	700	2200

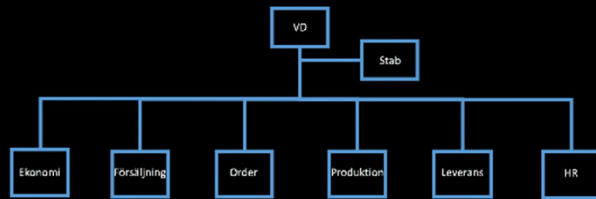
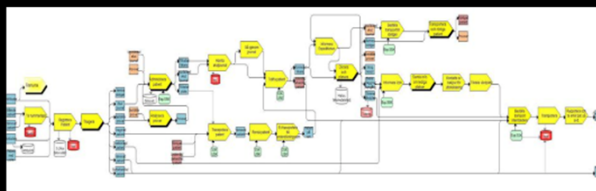
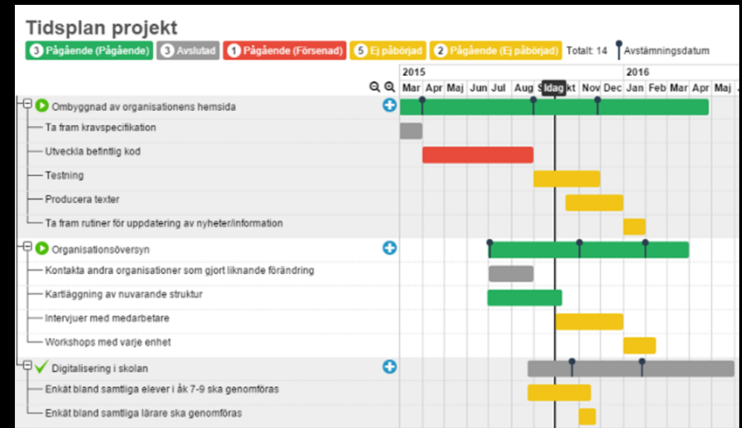

© IRM 2024

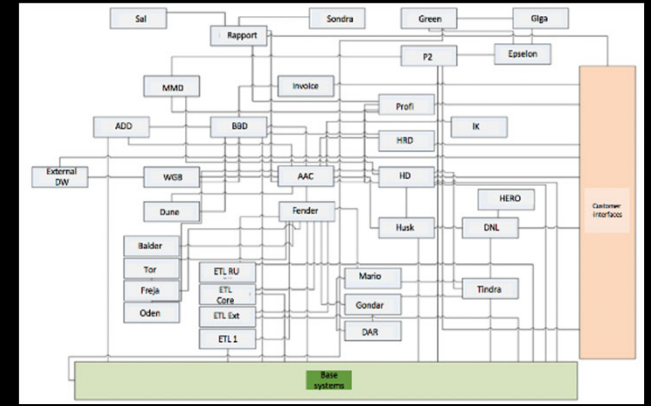

Vad saknas?

En gemensam syn på verkligheten

Risk för missuppfattning pga olika mentala modeller



Risk för missuppfattning pga olika mentala modeller, vad är det vi pratar om egentligen...?



Andra mentala modeller i vår omgivning



Ingen i rummet utgår från någon av dessa modeller...

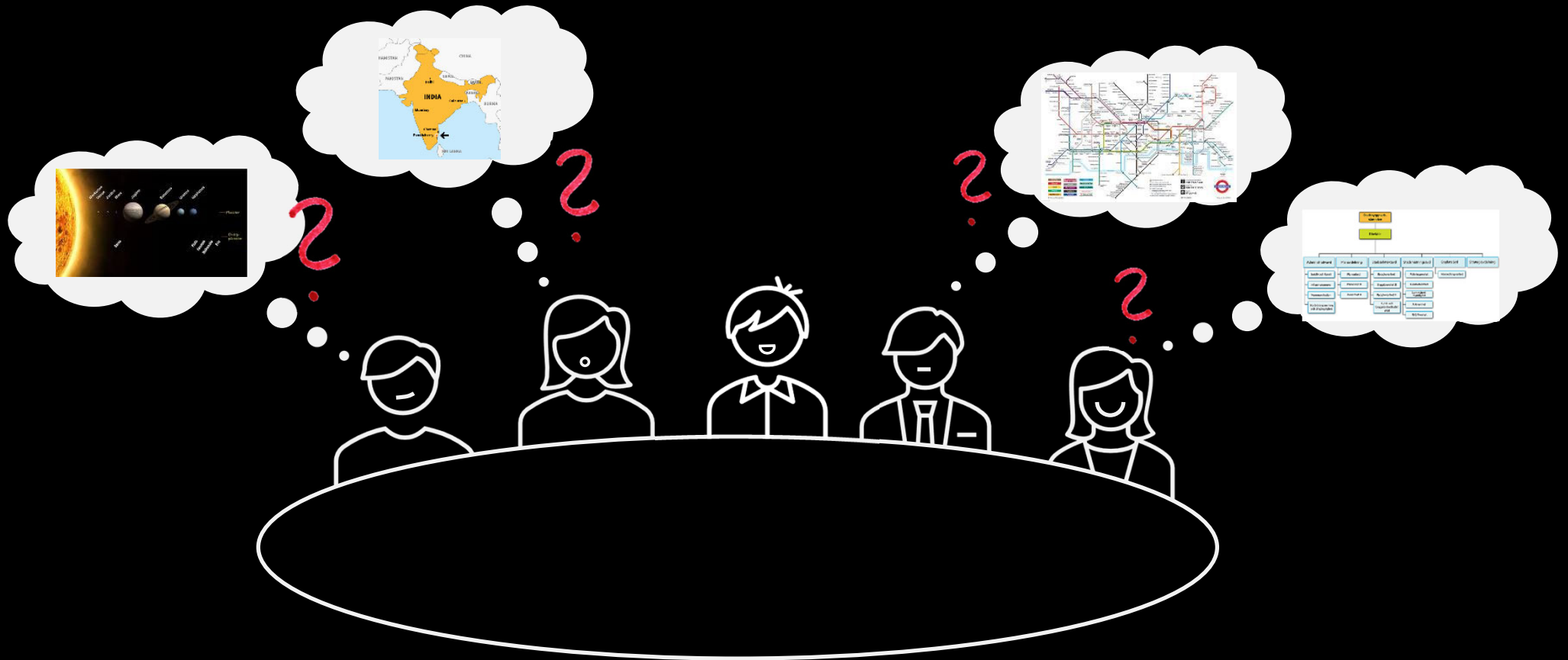

Alla utgår från en och samma modell



KARTA ÖVER SVERIGE







Bjärred

Lund

Södra Sandby

Revingeh

Lomma

102

Torna Hällestad

Alnarp

E22

Dalby

11

11

Arlöv

Staffanstorp

11

Ve

Malmö

E6

Klågerup

Genarp

Dö

nkeflostrand

E6

E66

Bara

108

Holmeja



Alla utgår från en och samma modell

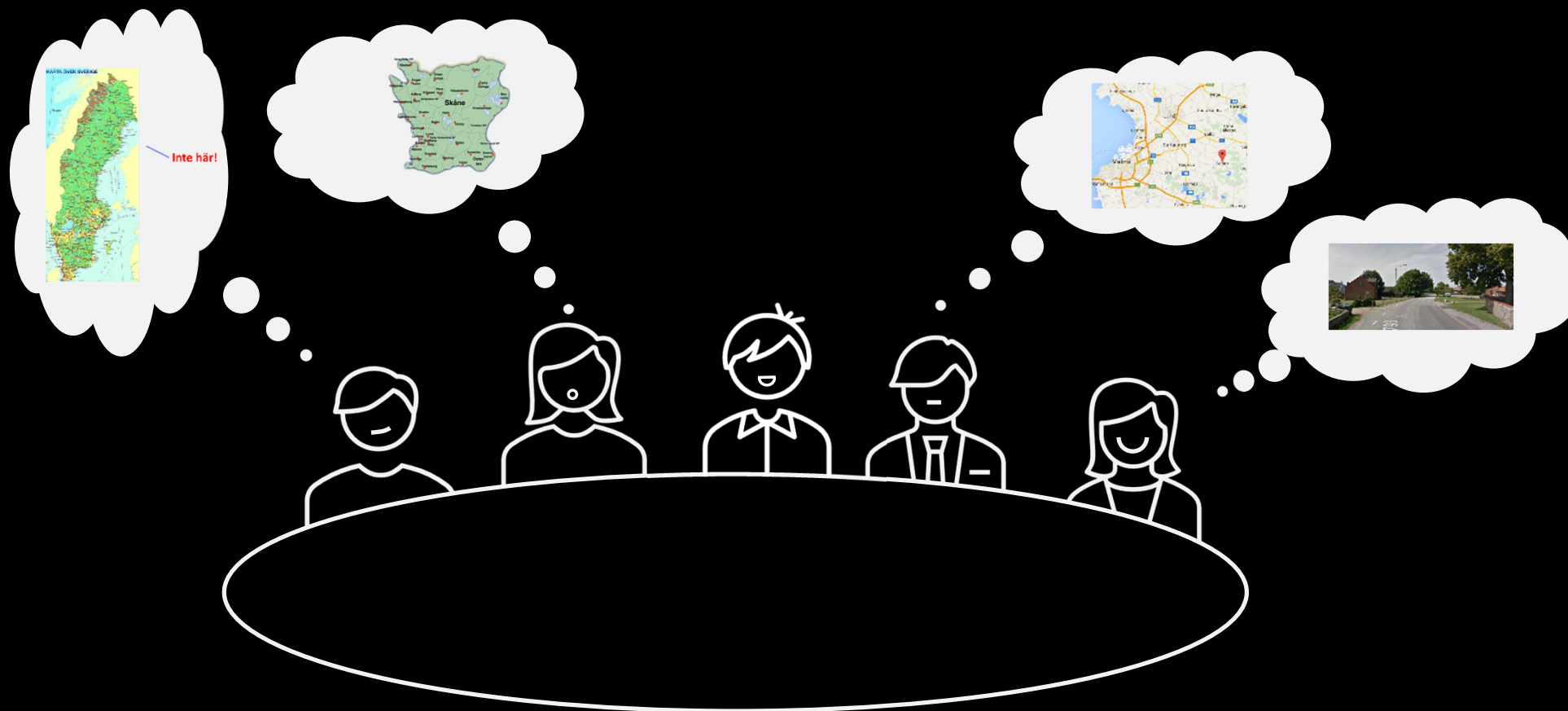

Microsoft Word interface showing a document with text about software reviews and Office 2010 Starter.

At AdditiveTips we review the best software and services from around the web and routinely cover latest tips and tweaks on Windows and other Operating Systems. At AdditiveTips we review the best software and services from around the web and routinely cover latest tips and tweaks on Windows and other Operating Systems. At AdditiveTips we review the best software and services from around the web and routinely cover latest tips and tweaks on Windows and other Operating Systems.

Microsoft will be putting Office 2010 Starter for free in the newly purchased computers. But Starter is only the stripped-down version of the Office 2010 coming in June. With starter you can write, add charts, and edit documents, etc., but the most bothering thing you will notice is the right pane of the starter, which will contain adverts and keep the window stretched, to adjust advertisement pane.

Excel spreadsheet showing a detailed financial or operational report with multiple columns of data.

Item	2015	2016	2017	2018	2019	2020	2021	2022	2023	2024
Produktion	1000	1200	1500	1800	2100	2400	2700	3000	3300	3600
Forsaljning	800	950	1100	1250	1400	1550	1700	1850	2000	2150
Order	600	700	800	900	1000	1100	1200	1300	1400	1500
Produktion	400	500	600	700	800	900	1000	1100	1200	1300
Leverans	200	250	300	350	400	450	500	550	600	650
HR	100	120	140	160	180	200	220	240	260	280

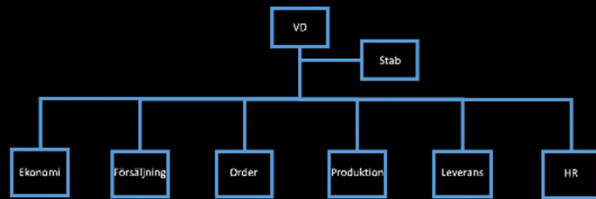
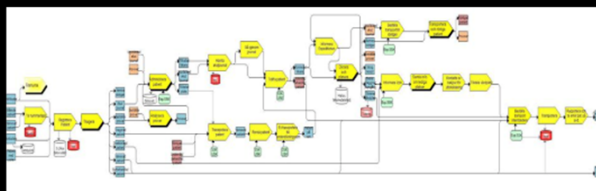
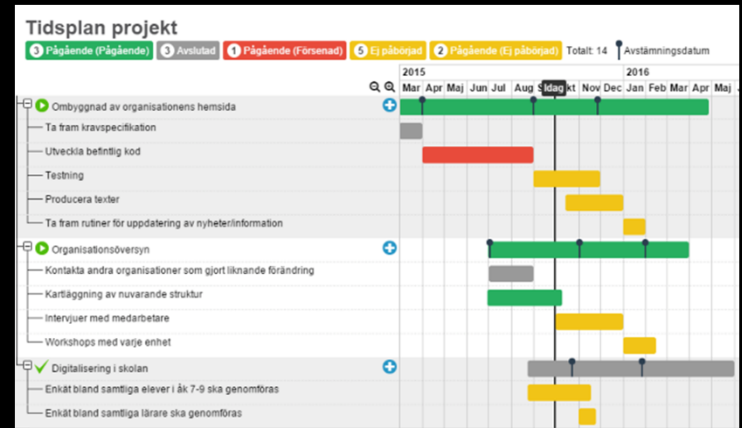

© IRM 2024

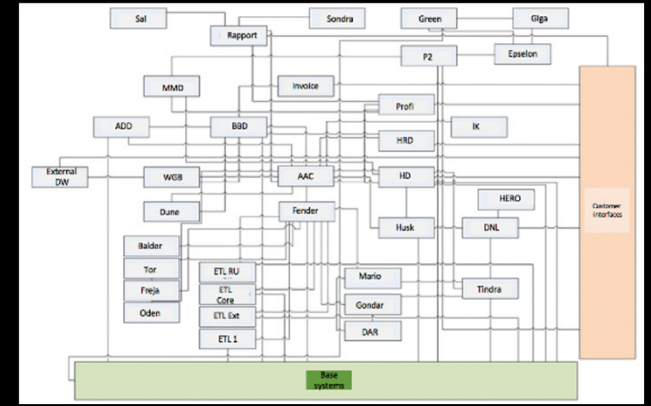

Vad gör kartan så bra?

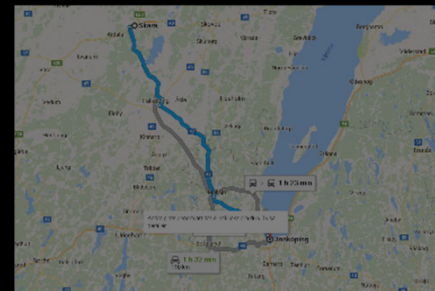
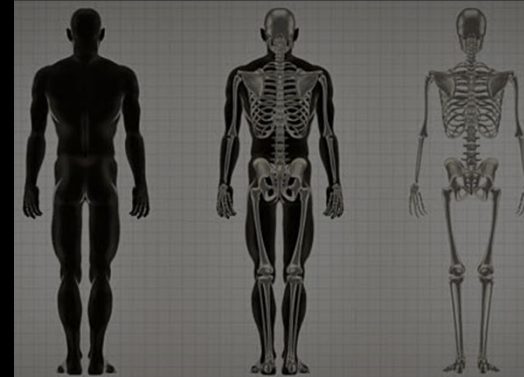

Kan vi ta fram en gemensam karta för vår verksamhet?

Synliggör värdeflödet steg..



Synliggör värdeflödet steg...

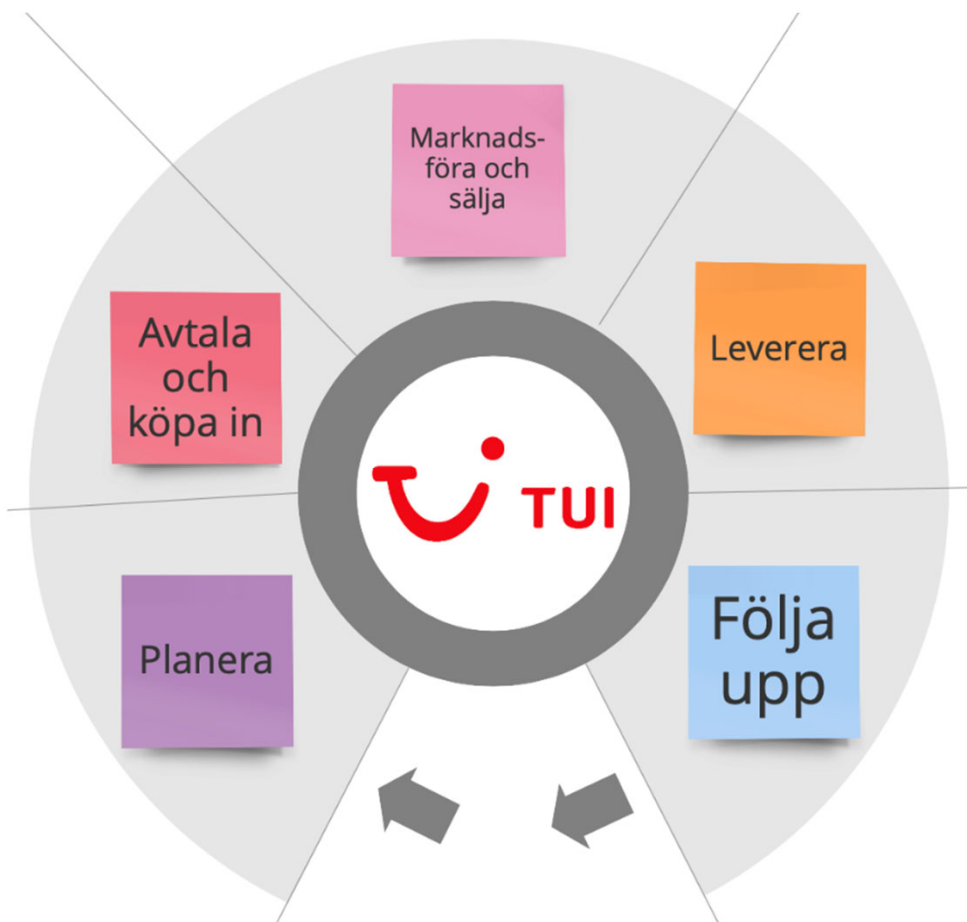

Resebranschen: Säsonger

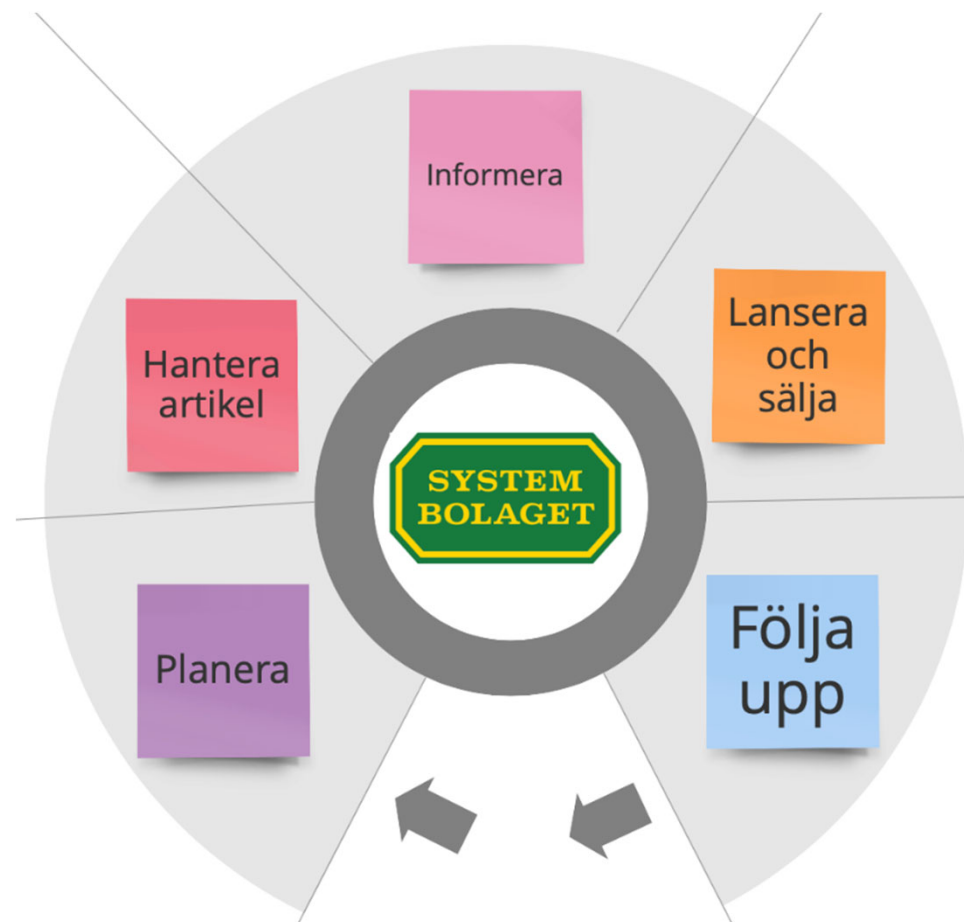

Systembolaget: Sortimentsskiften

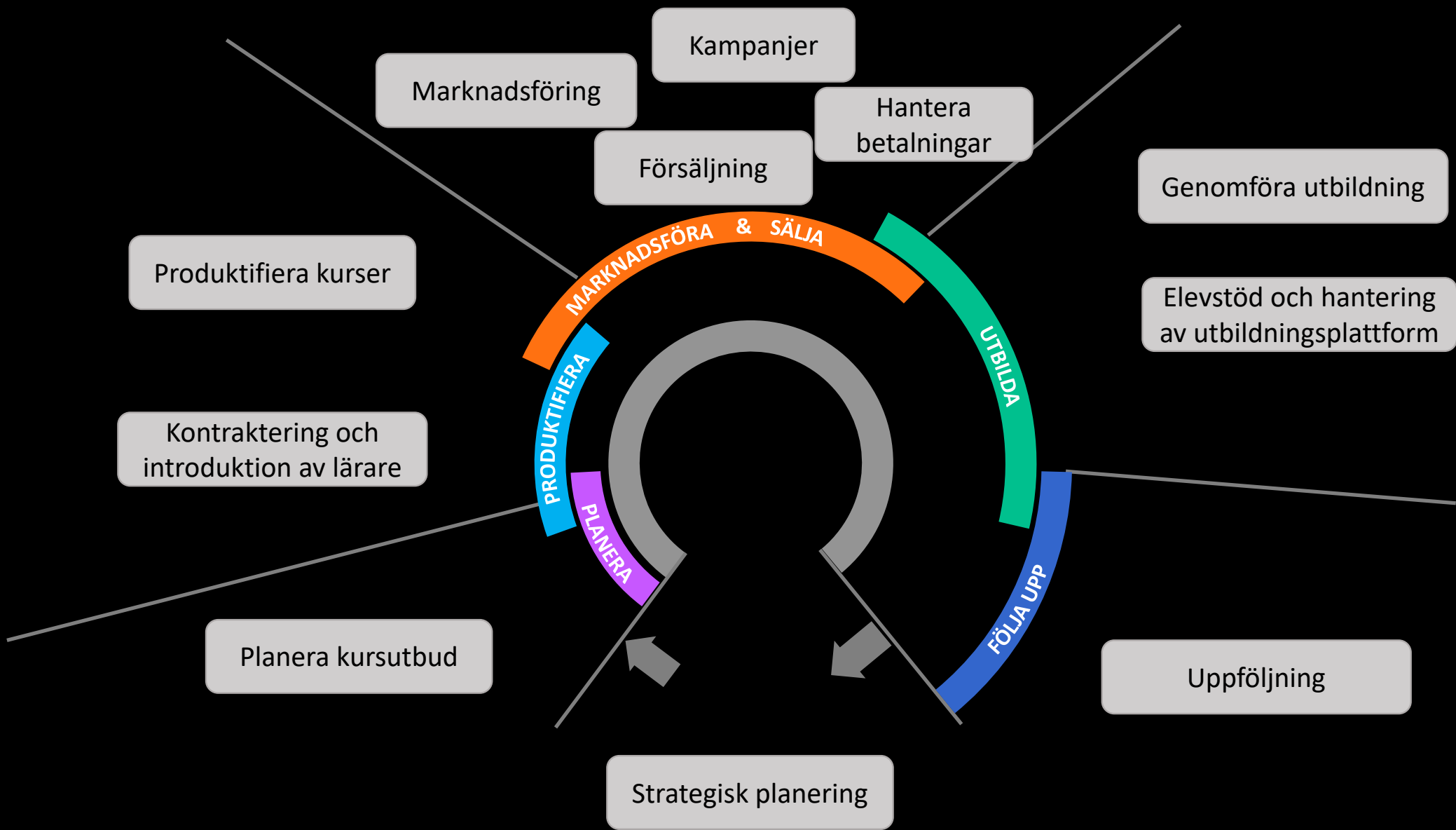

VERKSAMHETSFÖRMÅGA



Människor



Regler



Kompetens



Mål



IT-stöd

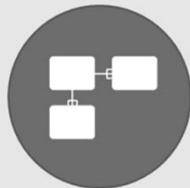

Information



Processer

En
verksamhetsförmåga
beskriver VAD som
utförs och vad som
används för att
utföra det.



Definition av en verksamhetsförmåga

“ *En verksamhetsförmåga är en sammanhållen, avgränsad och självständig komponent av verksamheten och i verksamhetsarkitekturen.*

Det är en komponent som består av processer, information, kompetenser, regelverk, IT-stöd m.m. (s 106-107). ”



Verksamhetsförmåga på hög nivå

LAGERHANTERING

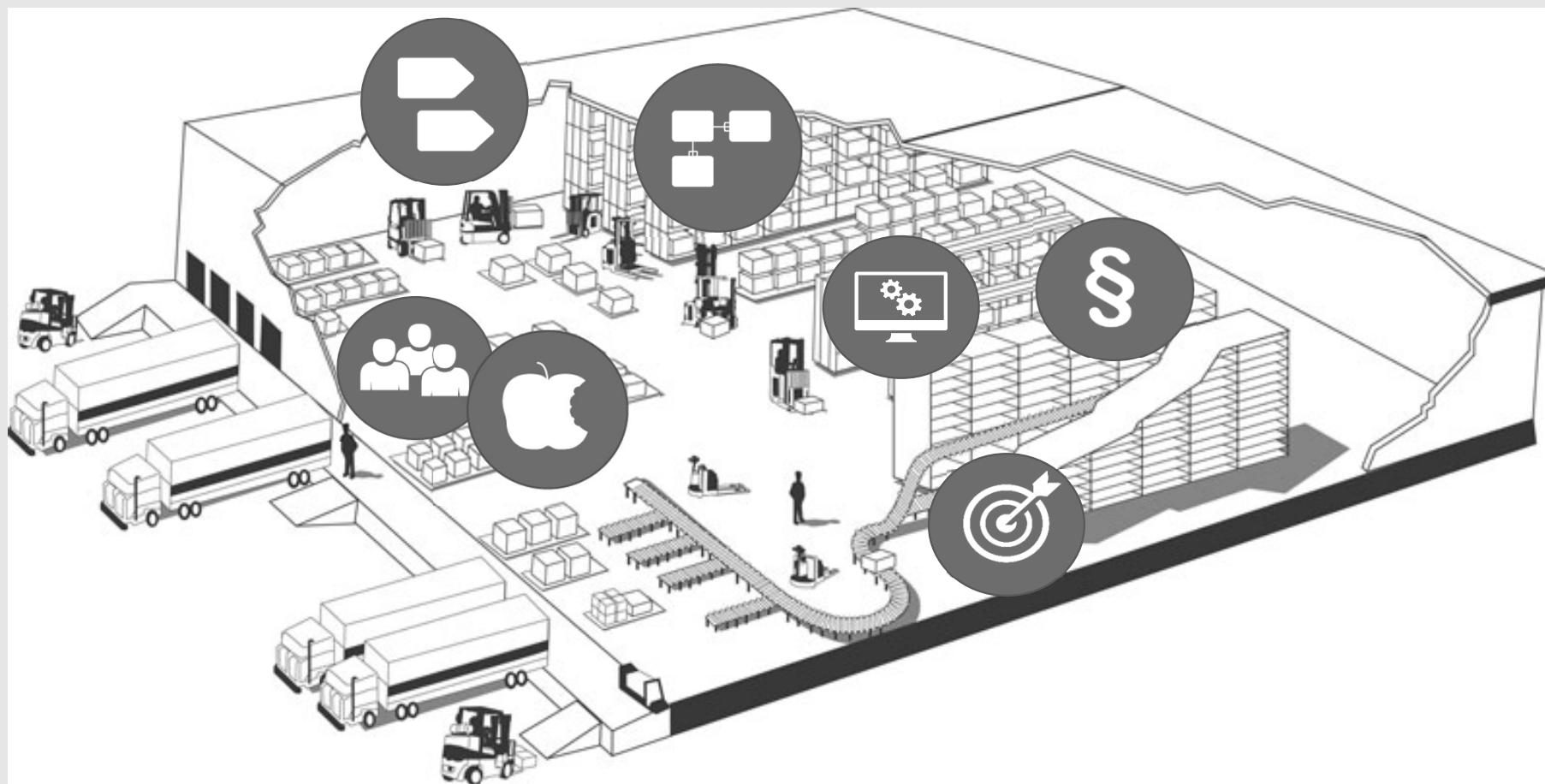

...och nedbruten på lägre nivå

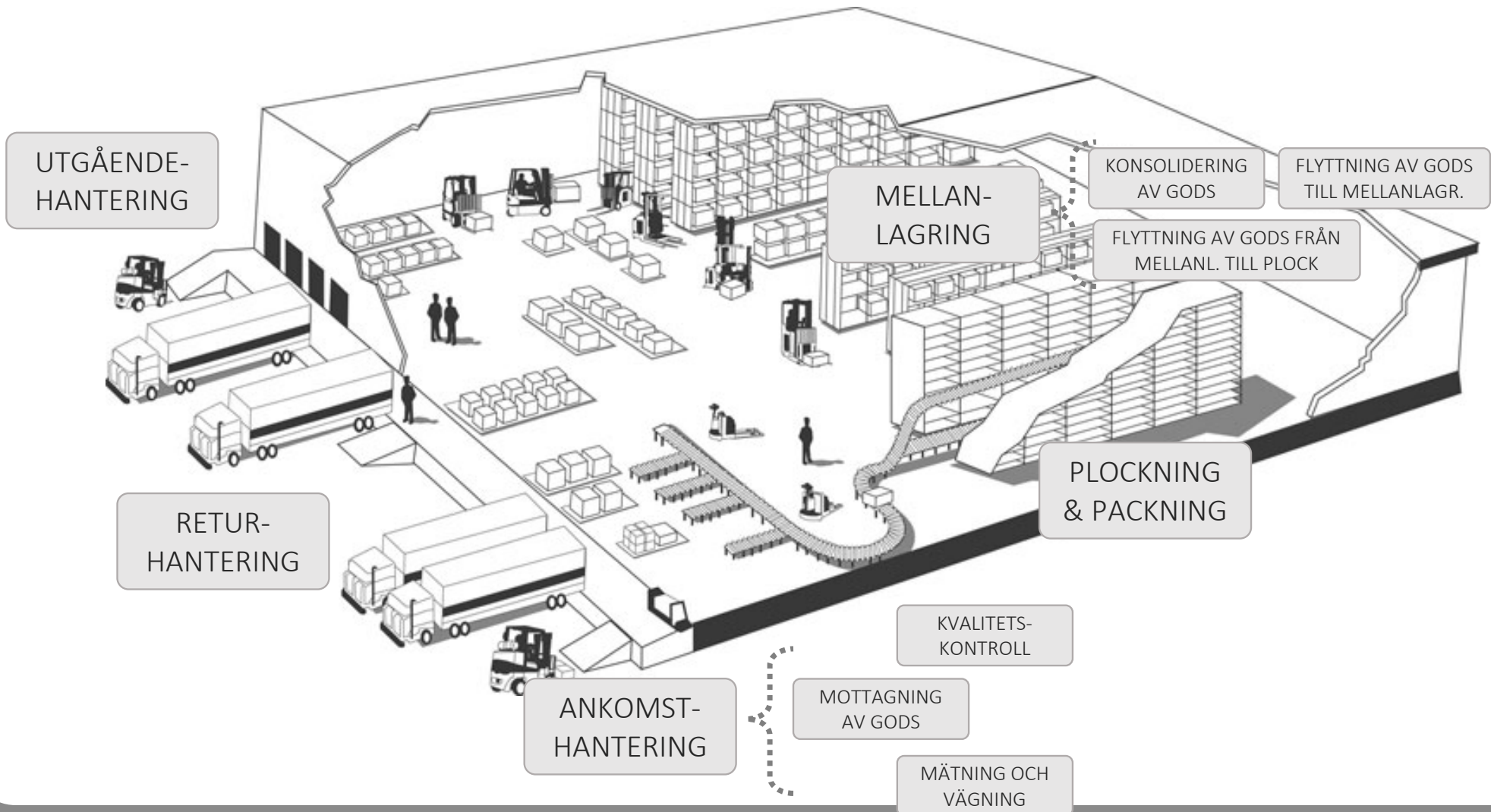

Vad görs?

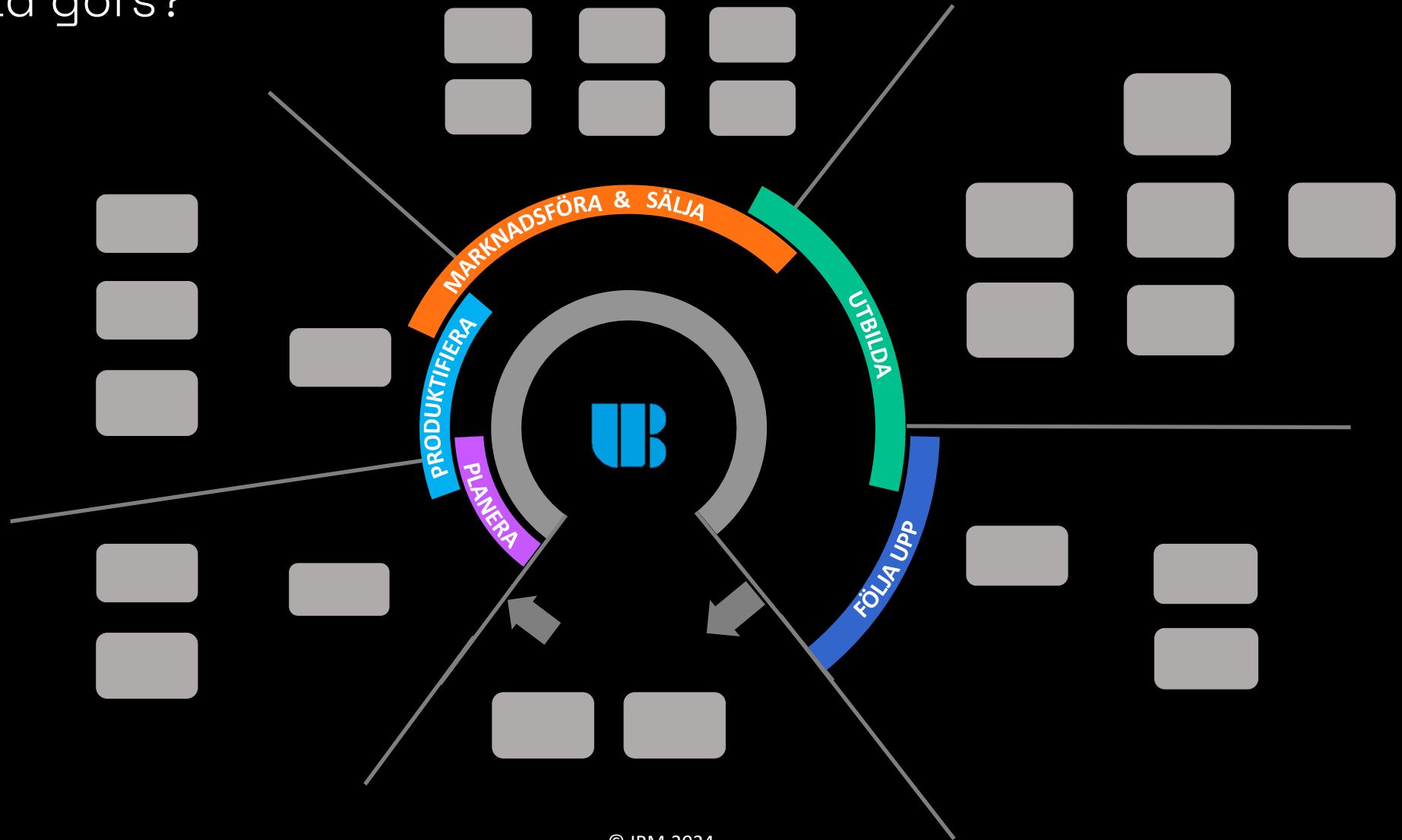

System?

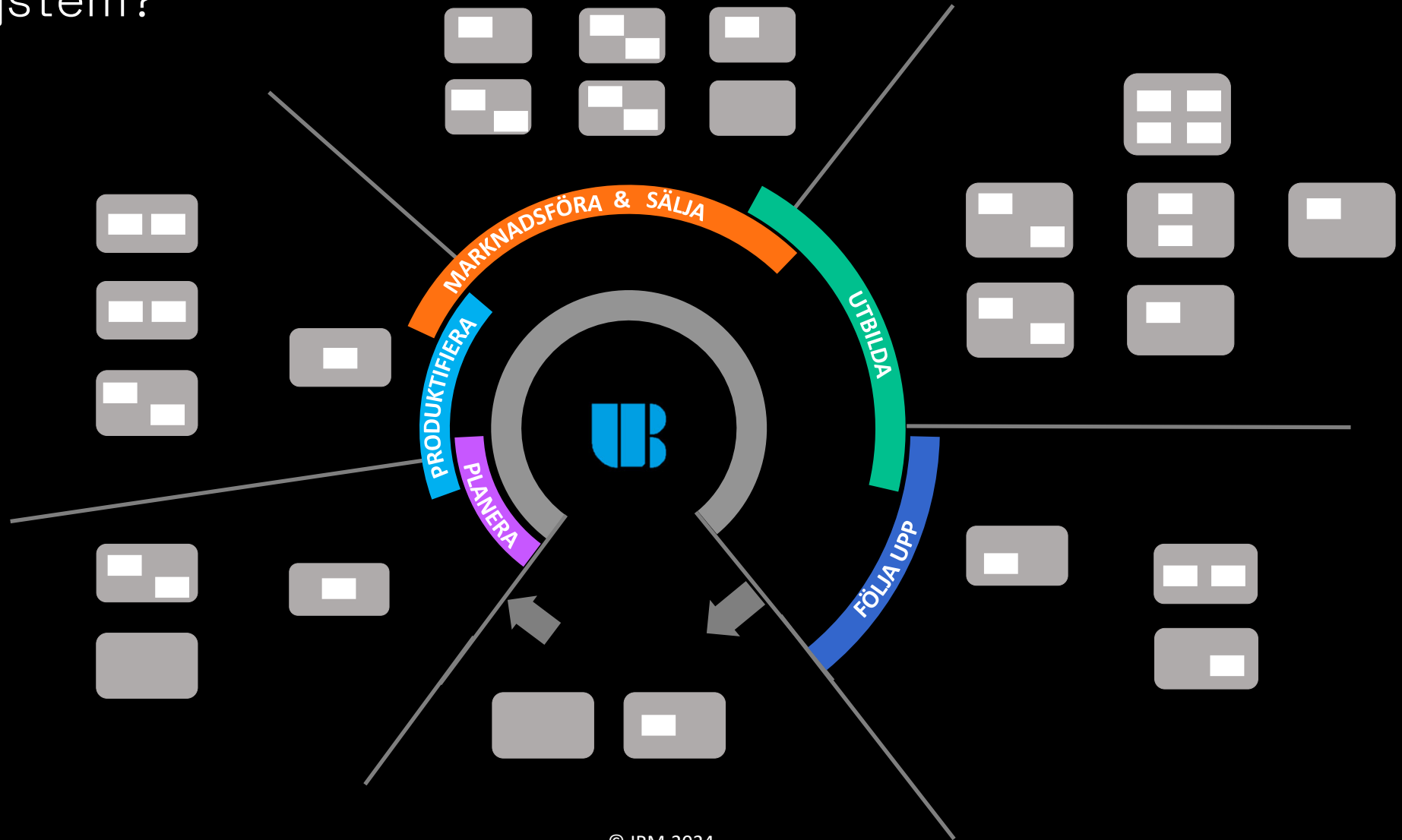

Information?

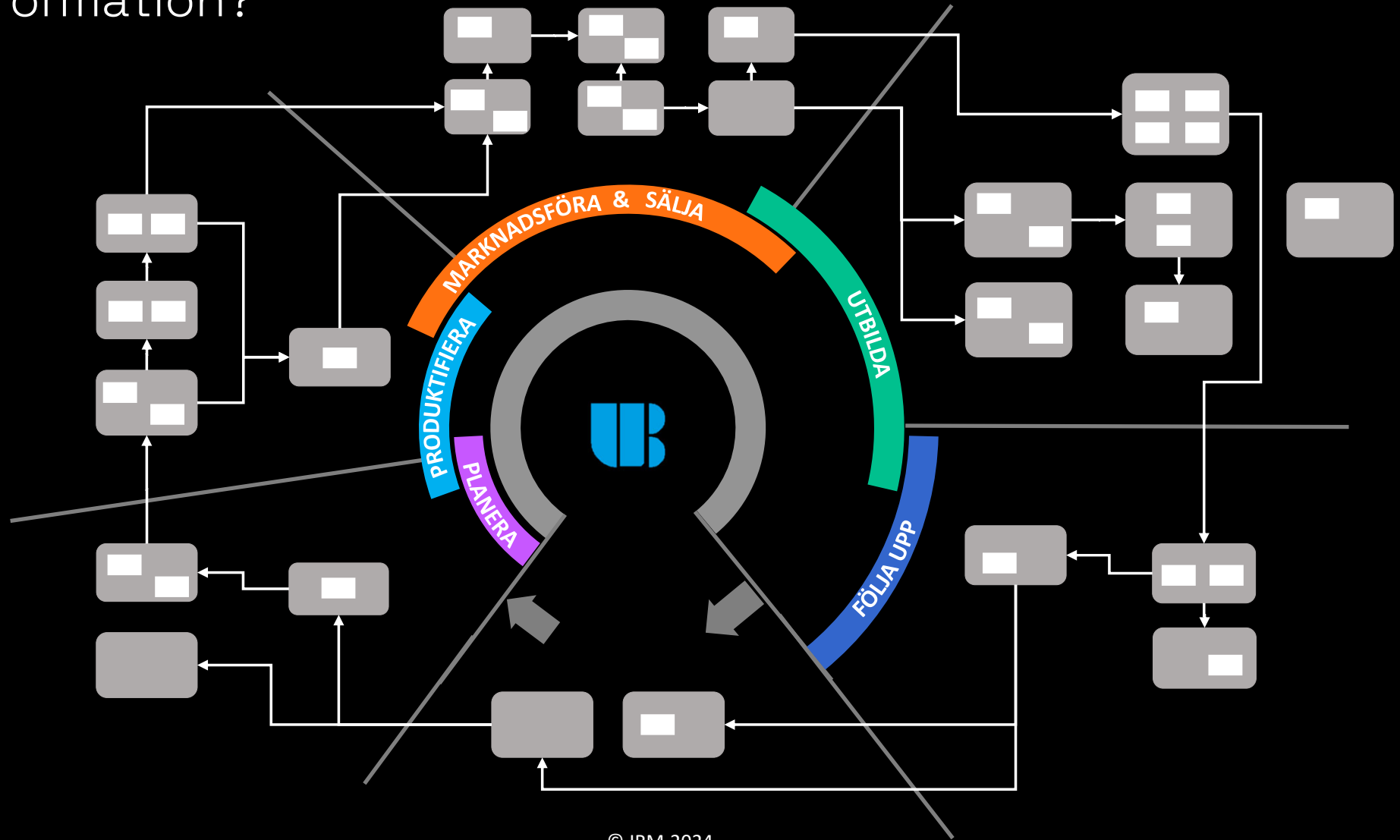

Vintergata – Utbildningsbolaget AB

Den här förenklade 2D-en fallstudien om Utbildningsbolaget. Den beskriver hur ett tillfälligt företag "Utbildningsbolaget" skapar kursutbud. Första kartan i serien presenterar system och information på ett övergripande sätt.

Detta är ett första steg och vi har också en mer detaljerad fallstudie som sakrar, inte nämner alla frågor på hur kartan ska läsas. Första kartan i serien presenterar system och information på ett övergripande sätt.

Skapa QR-koden för att se vidare dokumentation om Ullalandsbolagets Vintergata.

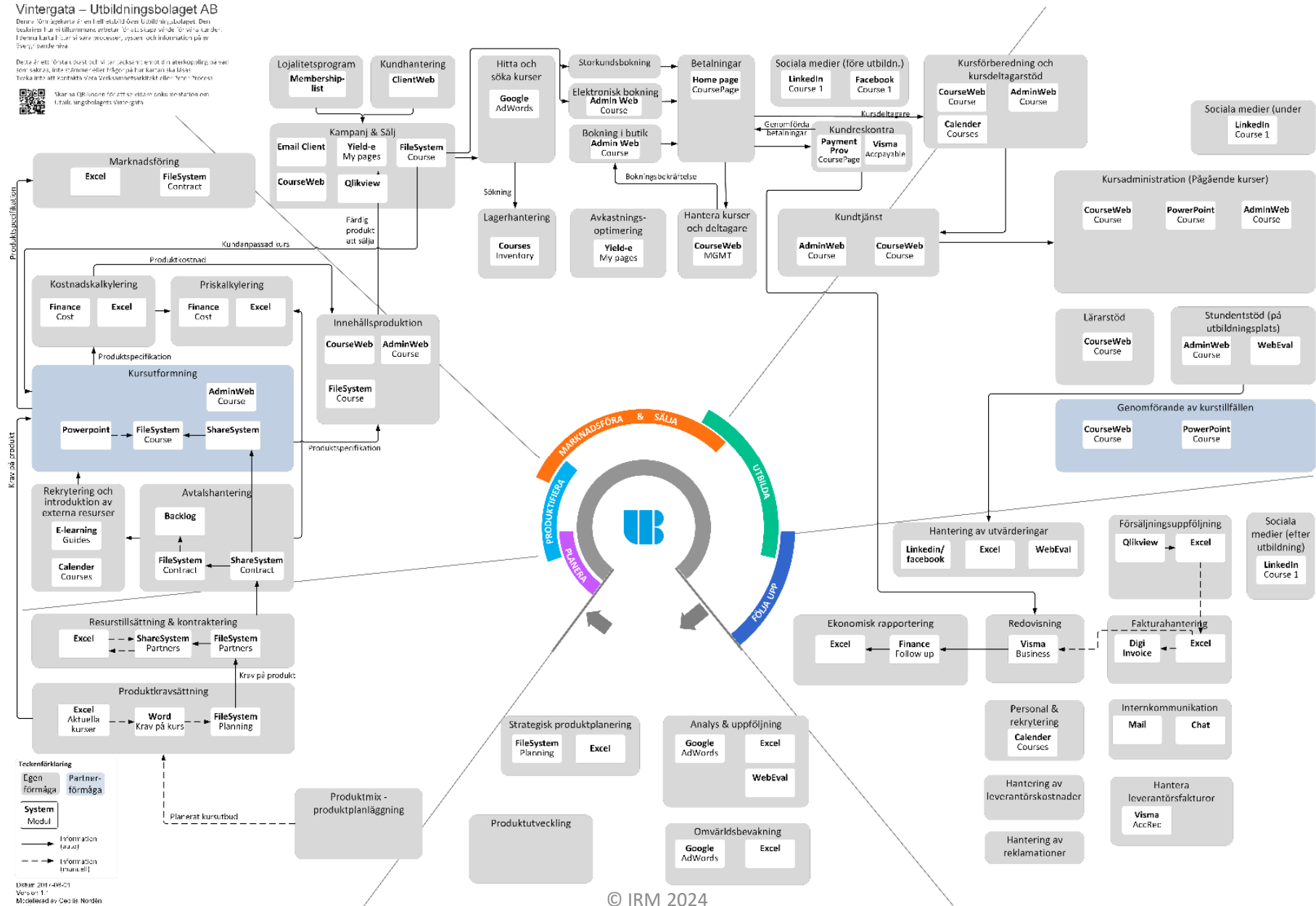

Uttar 2014-09-21
Version 1
Modellrad av Ole Is Nordén
ole.is.norden@gmail.com

Resultat:

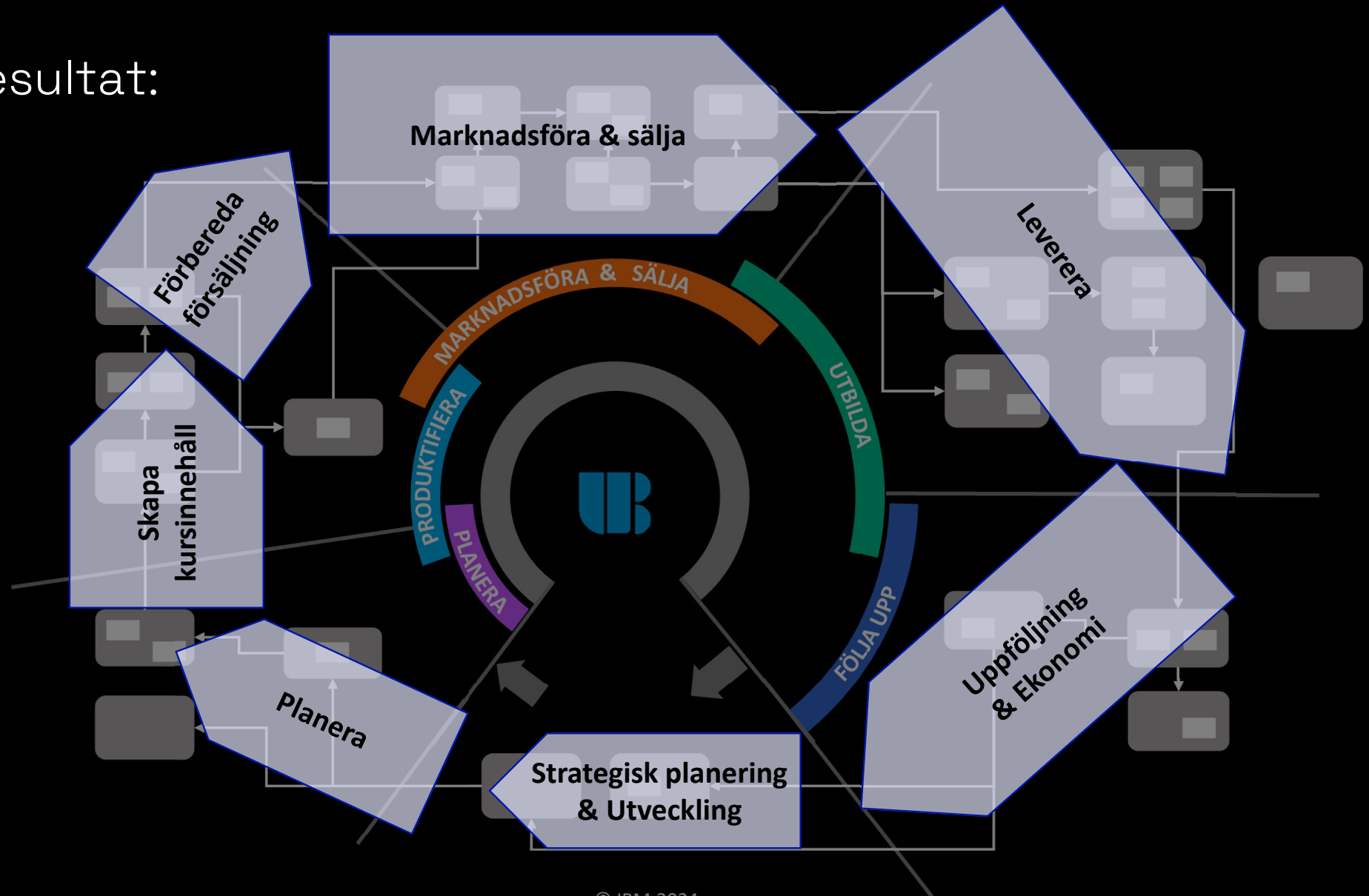

Än sen...?

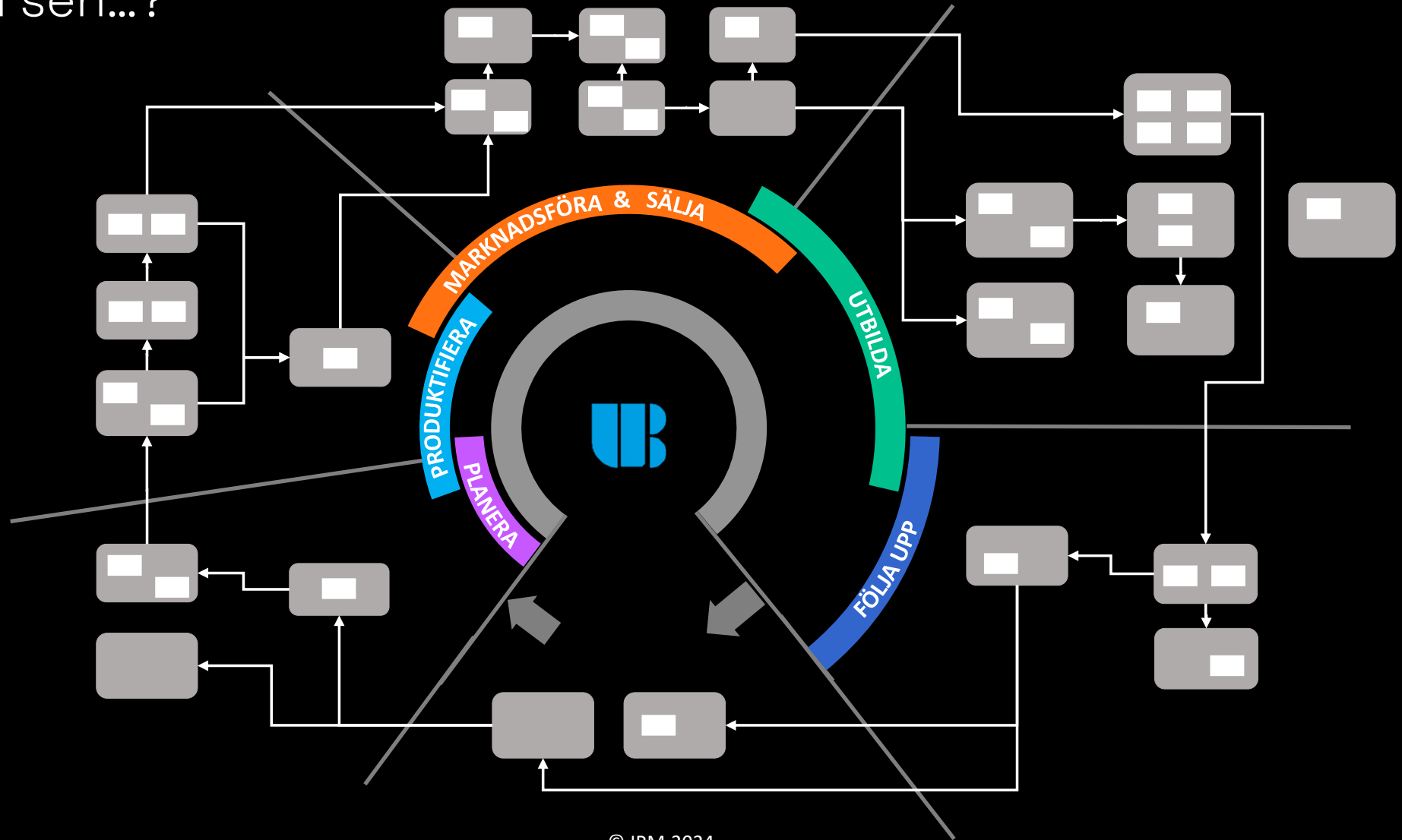

Document1 - Microsoft Word

File Home Insert Page Layout References Mailings Review View Developer

Calibri (Body) 11

Paste Font Paragraph Styles Editing

At AdditiveTips we review the best software and services from around the web and routinely cover latest tips and tweaks on Windows and other Operating Systems. At AdditiveTips we review the best software and services from around the web and routinely cover latest tips and tweaks on Windows and other Operating Systems. At AdditiveTips we review the best software and services from around the web and routinely cover latest tips and tweaks on Windows and other Operating Systems.

Microsoft will be putting Office 2010 Starter for free in the newly purchased computers. But Starter is only the stripped-down version of the Office 2010 coming in June. With starter you can write, add charts, and edit documents, etc., but the most bothering thing you will notice is the right pane of the starter, which will contain adverts and keep the window stretched, to adjust advertisement pane.

Microsoft Excel

Region	2015	2016	2017	2018	2019	2020	2021	2022	2023	2024
Region Stockholm	10000	11000	12000	13000	14000	15000	16000	17000	18000	19000
Region Väst	8000	8500	9000	9500	10000	10500	11000	11500	12000	12500
Region Öst	6000	6500	7000	7500	8000	8500	9000	9500	10000	10500
Region Syd	4000	4500	5000	5500	6000	6500	7000	7500	8000	8500
Region Nord	2000	2500	3000	3500	4000	4500	5000	5500	6000	6500
Region Östergötland	1500	1600	1700	1800	1900	2000	2100	2200	2300	2400
Region Jönköping	1000	1100	1200	1300	1400	1500	1600	1700	1800	1900
Region Örebro	800	850	900	950	1000	1050	1100	1150	1200	1250
Region Gästrikland	600	650	700	750	800	850	900	950	1000	1050
Region Västmanland	400	450	500	550	600	650	700	750	800	850
Region Dalarna	200	250	300	350	400	450	500	550	600	650
Region Gäddede	100	110	120	130	140	150	160	170	180	190
Region Hälsingland	50	55	60	65	70	75	80	85	90	95
Region Åre	20	25	30	35	40	45	50	55	60	65
Region Norrbotten	10	11	12	13	14	15	16	17	18	19
Region Västerbotten	5	6	7	8	9	10	11	12	13	14
Region Lappland	2	3	4	5	6	7	8	9	10	11
Region Norra	1	2	3	4	5	6	7	8	9	10
Region Södra	1	2	3	4	5	6	7	8	9	10
Region Jämtland	1	2	3	4	5	6	7	8	9	10
Region Härjedalen	1	2	3	4	5	6	7	8	9	10
Region Väddare	1	2	3	4	5	6	7	8	9	10
Region Åre	1	2	3	4	5	6	7	8	9	10
Region Norrbotten	1	2	3	4	5	6	7	8	9	10
Region Västerbotten	1	2	3	4	5	6	7	8	9	10
Region Lappland	1	2	3	4	5	6	7	8	9	10
Region Norra	1	2	3	4	5	6	7	8	9	10
Region Södra	1	2	3	4	5	6	7	8	9	10
Region Jämtland	1	2	3	4	5	6	7	8	9	10
Region Härjedalen	1	2	3	4	5	6	7	8	9	10
Region Väddare	1	2	3	4	5	6	7	8	9	10
Region Åre	1	2	3	4	5	6	7	8	9	10
Region Norrbotten	1	2	3	4	5	6	7	8	9	10
Region Västerbotten	1	2	3	4	5	6	7	8	9	10
Region Lappland	1	2	3	4	5	6	7	8	9	10
Region Norra	1	2	3	4	5	6	7	8	9	10
Region Södra	1	2	3	4	5	6	7	8	9	10
Region Jämtland	1	2	3	4	5	6	7	8	9	10
Region Härjedalen	1	2	3	4	5	6	7	8	9	10
Region Väddare	1	2	3	4	5	6	7	8	9	10
Region Åre	1	2	3	4	5	6	7	8	9	10
Region Norrbotten	1	2	3	4	5	6	7	8	9	10
Region Västerbotten	1	2	3	4	5	6	7	8	9	10
Region Lappland	1	2	3	4	5	6	7	8	9	10
Region Norra	1	2	3	4	5	6	7	8	9	10
Region Södra	1	2	3	4	5	6	7	8	9	10
Region Jämtland	1	2	3	4	5	6	7	8	9	10
Region Härjedalen	1	2	3	4	5	6	7	8	9	10
Region Väddare	1	2	3	4	5	6	7	8	9	10
Region Åre	1	2	3	4	5	6	7	8	9	10
Region Norrbotten	1	2	3	4	5	6	7	8	9	10
Region Västerbotten	1	2	3	4	5	6	7	8	9	10
Region Lappland	1	2	3	4	5	6	7	8	9	10
Region Norra	1	2	3	4	5	6	7	8	9	10
Region Södra	1	2	3	4	5	6	7	8	9	10
Region Jämtland	1	2	3	4	5	6	7	8	9	10
Region Härjedalen	1	2	3	4	5	6	7	8	9	10
Region Väddare	1	2	3	4	5	6	7	8	9	10
Region Åre	1	2	3	4	5	6	7	8	9	10
Region Norrbotten	1	2	3	4	5	6	7	8	9	10
Region Västerbotten	1	2	3	4	5	6	7	8	9	10
Region Lappland	1	2	3	4	5	6	7	8	9	10
Region Norra	1	2	3	4	5	6	7	8	9	10
Region Södra	1	2	3	4	5	6	7	8	9	10
Region Jämtland	1	2	3	4	5	6	7	8	9	10
Region Härjedalen	1	2	3	4	5	6	7	8	9	10
Region Väddare	1	2	3	4	5	6	7	8	9	10
Region Åre	1	2	3	4	5	6	7	8	9	10
Region Norrbotten	1	2	3	4	5	6	7	8	9	10
Region Västerbotten	1	2	3	4	5	6	7	8	9	10
Region Lappland	1	2	3	4	5	6	7	8	9	10
Region Norra	1	2	3	4	5	6	7	8	9	10
Region Södra	1	2	3	4	5	6	7	8	9	10
Region Jämtland	1	2	3	4	5	6	7	8	9	10
Region Härjedalen	1	2	3	4	5	6	7	8	9	10
Region Väddare	1	2	3	4	5	6	7	8	9	10
Region Åre	1	2	3	4	5	6	7	8	9	10
Region Norrbotten	1	2	3	4	5	6	7	8	9	10
Region Västerbotten	1	2	3	4	5	6	7	8	9	10
Region Lappland	1	2	3	4	5	6	7	8	9	10
Region Norra	1	2	3	4	5	6	7	8	9	10
Region Södra	1	2	3	4	5	6	7	8	9	10
Region Jämtland	1	2	3	4	5	6	7	8	9	10
Region Härjedalen	1	2	3	4	5	6	7	8	9	10
Region Väddare	1	2	3	4	5	6	7	8	9	10
Region Åre	1	2	3	4	5	6	7	8	9	10
Region Norrbotten	1	2	3	4	5	6	7	8	9	10
Region Västerbotten	1	2	3	4	5	6	7	8	9	10
Region Lappland	1	2	3	4	5	6	7	8	9	10
Region Norra	1	2	3	4	5	6	7	8	9	10
Region Södra	1	2	3	4	5	6	7	8	9	10
Region Jämtland	1	2	3	4	5	6	7	8	9	10
Region Härjedalen	1	2	3	4	5	6	7	8	9	10
Region Väddare	1	2	3	4	5	6	7	8	9	10
Region Åre	1	2	3	4	5	6	7	8	9	10
Region Norrbotten	1	2	3	4	5	6	7	8	9	10
Region Västerbotten	1	2	3	4	5	6	7	8	9	10
Region Lappland	1	2	3	4	5	6	7	8	9	10
Region Norra	1	2	3	4	5	6	7	8	9	10
Region Södra	1	2	3	4	5	6	7	8	9	10
Region Jämtland	1	2	3	4	5	6	7	8	9	10
Region Härjedalen	1	2	3	4	5	6	7	8	9	10
Region Väddare	1	2	3	4	5	6	7	8	9	10
Region Åre	1	2	3	4	5	6	7	8	9	10
Region Norrbotten	1	2	3	4	5	6	7	8	9	10
Region Västerbotten	1	2	3	4	5	6	7	8	9	10
Region Lappland	1	2	3	4	5	6	7	8	9	10
Region Norra	1	2	3	4	5	6	7	8	9	10
Region Södra	1	2	3	4	5	6	7	8	9	10
Region Jämtland	1	2	3	4	5	6	7	8	9	10
Region Härjedalen	1	2	3	4	5	6	7	8	9	10
Region Väddare	1	2	3	4	5	6	7	8	9	10
Region Åre	1	2	3	4	5	6	7	8	9	10
Region Norrbotten	1	2	3	4	5	6	7	8	9	10
Region Västerbotten	1	2	3	4	5	6	7	8	9	10
Region Lappland	1	2	3	4	5	6	7	8	9	10
Region Norra	1	2	3	4	5	6	7	8	9	10
Region Södra	1	2	3	4	5	6	7	8	9	10
Region Jämtland	1	2	3	4	5	6	7	8	9	10
Region Härjedalen	1	2	3	4	5	6	7	8	9	10
Region Väddare	1	2	3	4	5	6	7	8	9	10
Region Åre	1	2	3	4	5	6	7	8	9	10
Region Norrbotten	1	2	3	4	5	6	7	8	9	10
Region Västerbotten	1	2	3	4	5	6	7	8	9	10
Region Lappland	1	2	3	4	5	6	7	8	9	10
Region Norra	1	2	3	4	5	6	7	8	9	10
Region Södra	1	2	3	4	5	6	7	8	9	10
Region Jämtland	1	2	3	4	5	6	7	8	9	10
Region Härjedalen	1	2	3	4	5	6	7	8	9	10
Region Väddare	1	2	3	4	5	6	7	8	9	10
Region Åre	1	2	3	4	5	6	7	8	9	10
Region Norrbotten	1	2	3	4	5	6	7	8	9	10

Vintergata – Utbildningsbolaget AB

Den här förenklade 2D-en fallstudien om Utbildningsbolaget. Den beskriver hur ett tillfälligt företag "Utbildningsbolaget" ska kunna hantera flera olika typer av kursprocesser, system och information på ett effektivt sätt.

Detta är ett första skede och vilka processer som är utvecklingsbara som saknas, inte stämmer alla frågor på hur arbetet ska lösas. Detta är en första skiss som kan utvecklas till en mer detaljerad version.

Skapa QR-koden för att se vidare dokumentation om Utlämningsbolagets Vintergata.

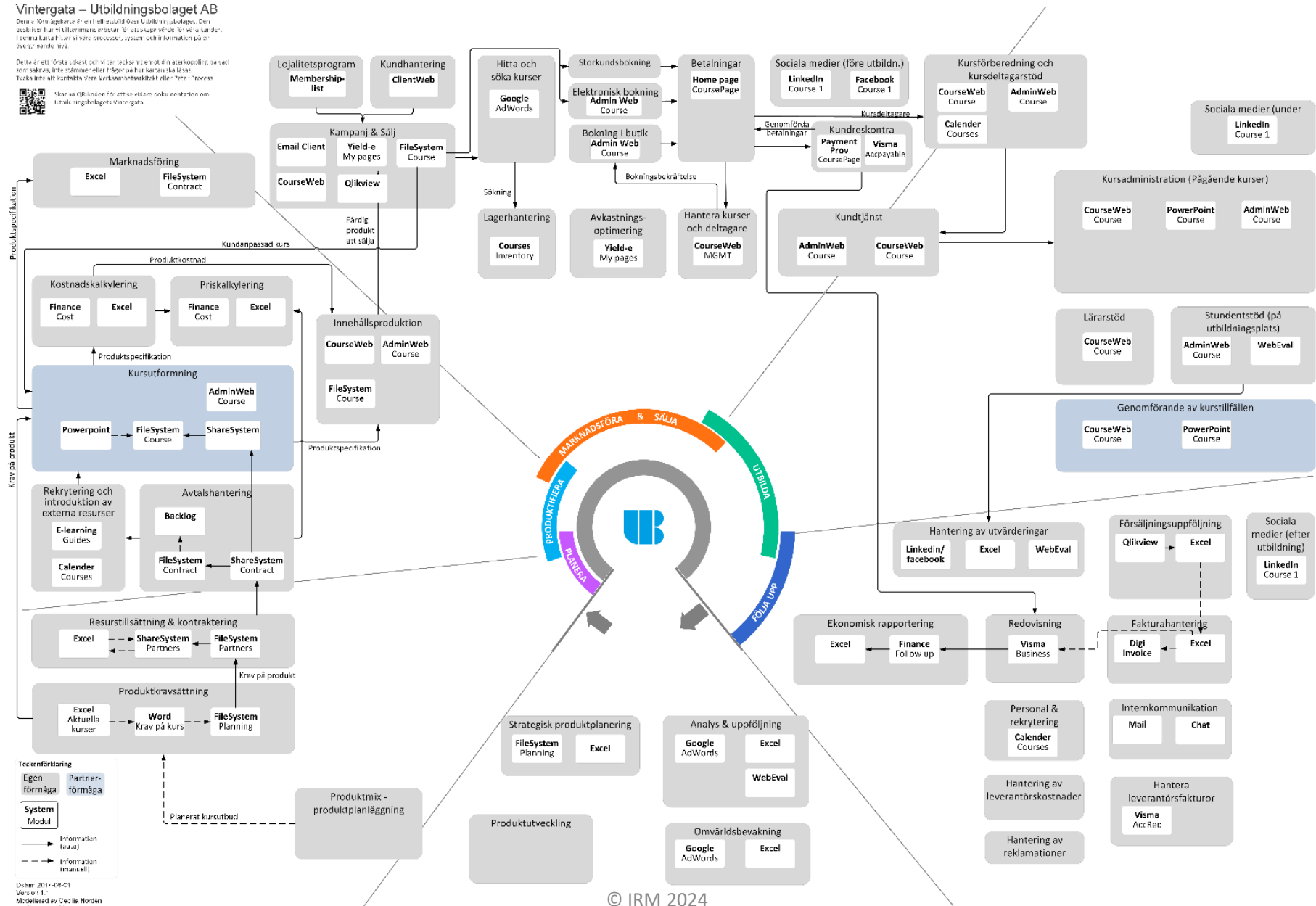

Uttåt 2014-09-21
Version 1
Modellrad av Ole Is. Norden
ole.is.norden@gmail.com

Vintergata – Utbildningsbolaget AB

Den här föreläsningen är en helhetsbild över UB:s driftsättningar. Den baserar sig på en sammanfattning av arbetet för att driva företaget framåt. Ibland nämns några av våra processer, system och information som är viktiga för oss.

Om du vill ha mer information om våra system och processer, vänligen kontakta oss på info@vintergata.se eller [08-71111111](tel:+4687111111).

Svara på QR-koden för att se vidare dokumentet om våra system och processer.

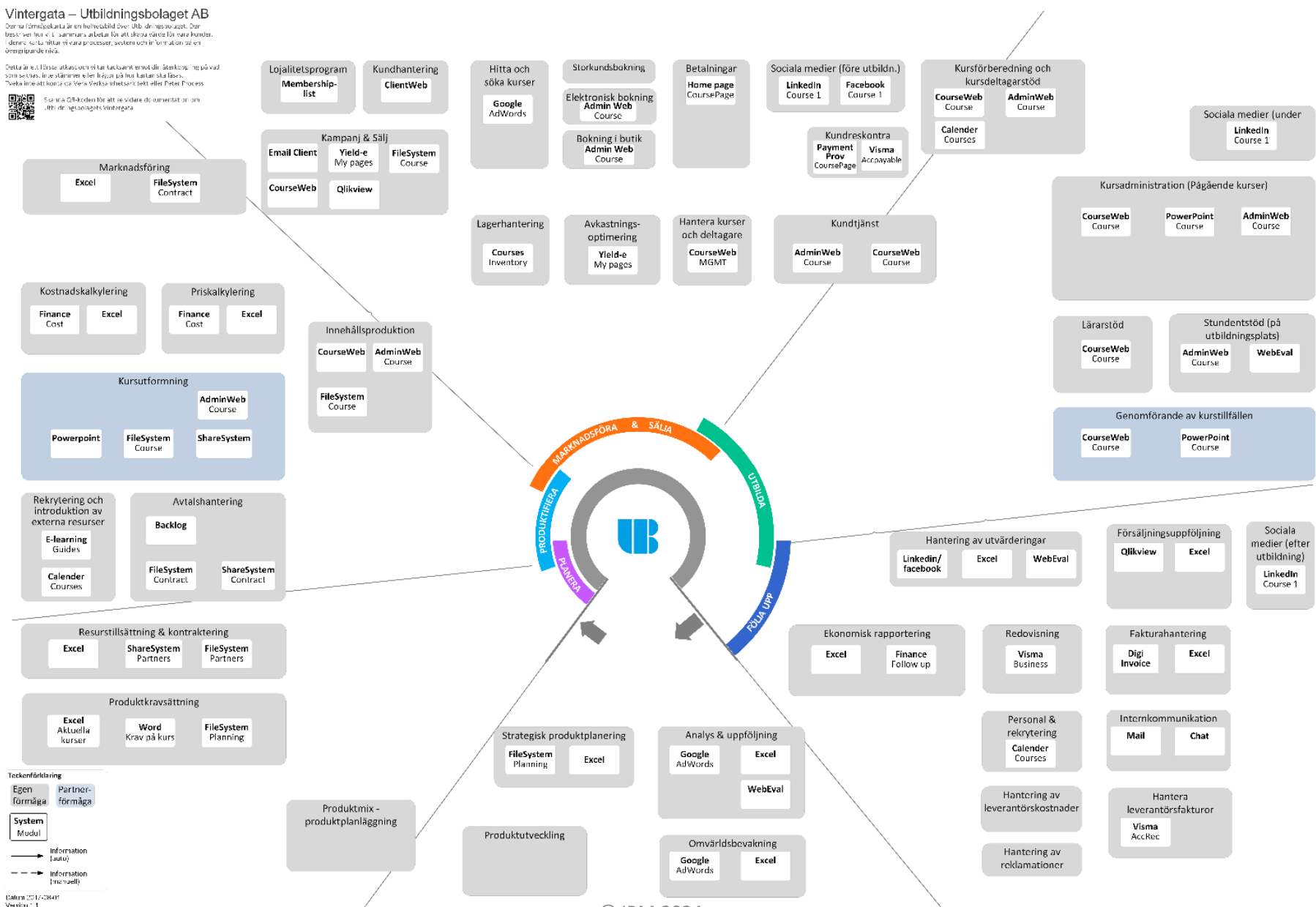

Teckenförklaring

- Egen förmåga
- Partnerförmåga
- System
- Modul
- Information (auto)
- Information (manuell)

Dokumentet är ett utdrag från Vintergata AB:s interna dokumentation. För mer information kontakta oss på info@vintergata.se.

Vintergata – Utbildningsbolaget AB

Denna förmågekartan är en hjälpmedel till över utbildningsbolaget. Den beskriver hur vi i sammar arbetar för att skapa värde för våra kunder. I denna skulle hitta vi våra processer, system och information på ett översiktligt sätt.

Detta är ett första skiss och vi kan tacka er emot din återkoppling på hur som behövs. Inga skärmar eller f-skott på hur kartan ska se ut. Tveka inte att kontakta oss om ni har några frågor eller om ni vill ha mer information på ett ömsesidigt sätt.



Skanna QR-koden för att se vidare dokumentation om Utbildningsbolagets Vintergata

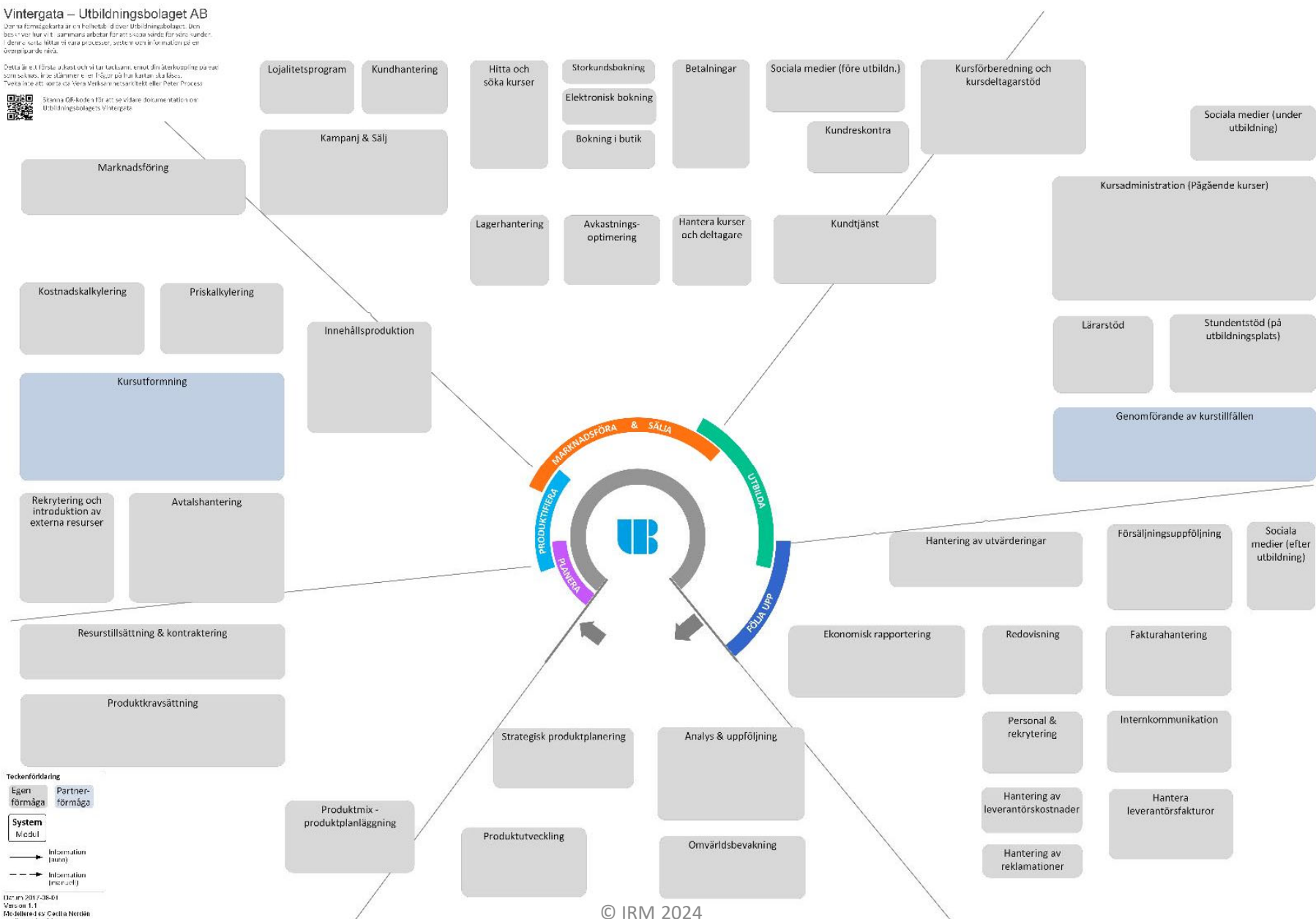

Teckenförklaring

Egen förmåga (grå)
Partnerförmåga (blå)

System

Modul (blå)
Information (svart)
Information (grå)

Revison: 2017-08-01
Version: 1.1
Modellerad av Cecilia Norén
cecilia.noren@irm.se

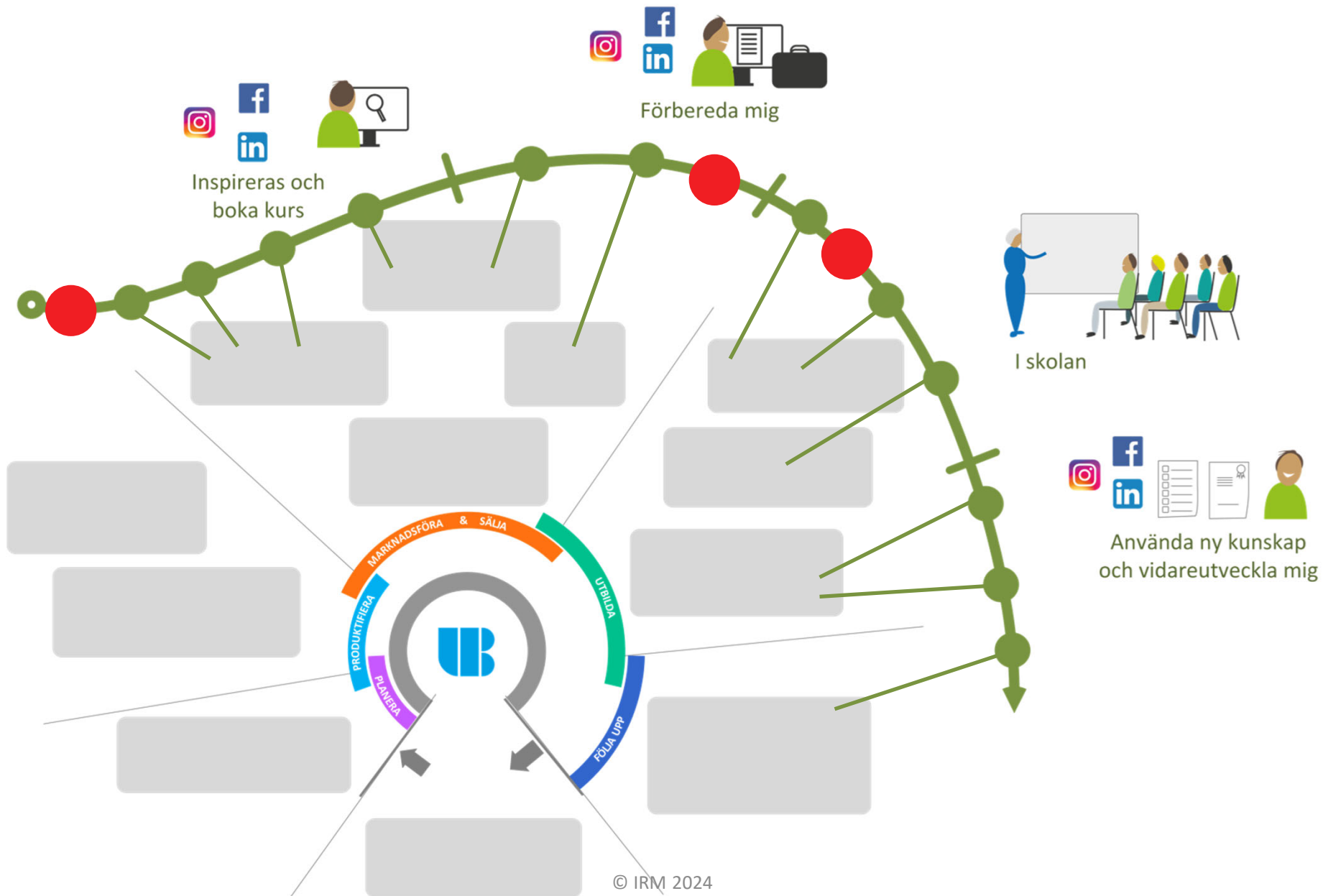



© IRM 2024

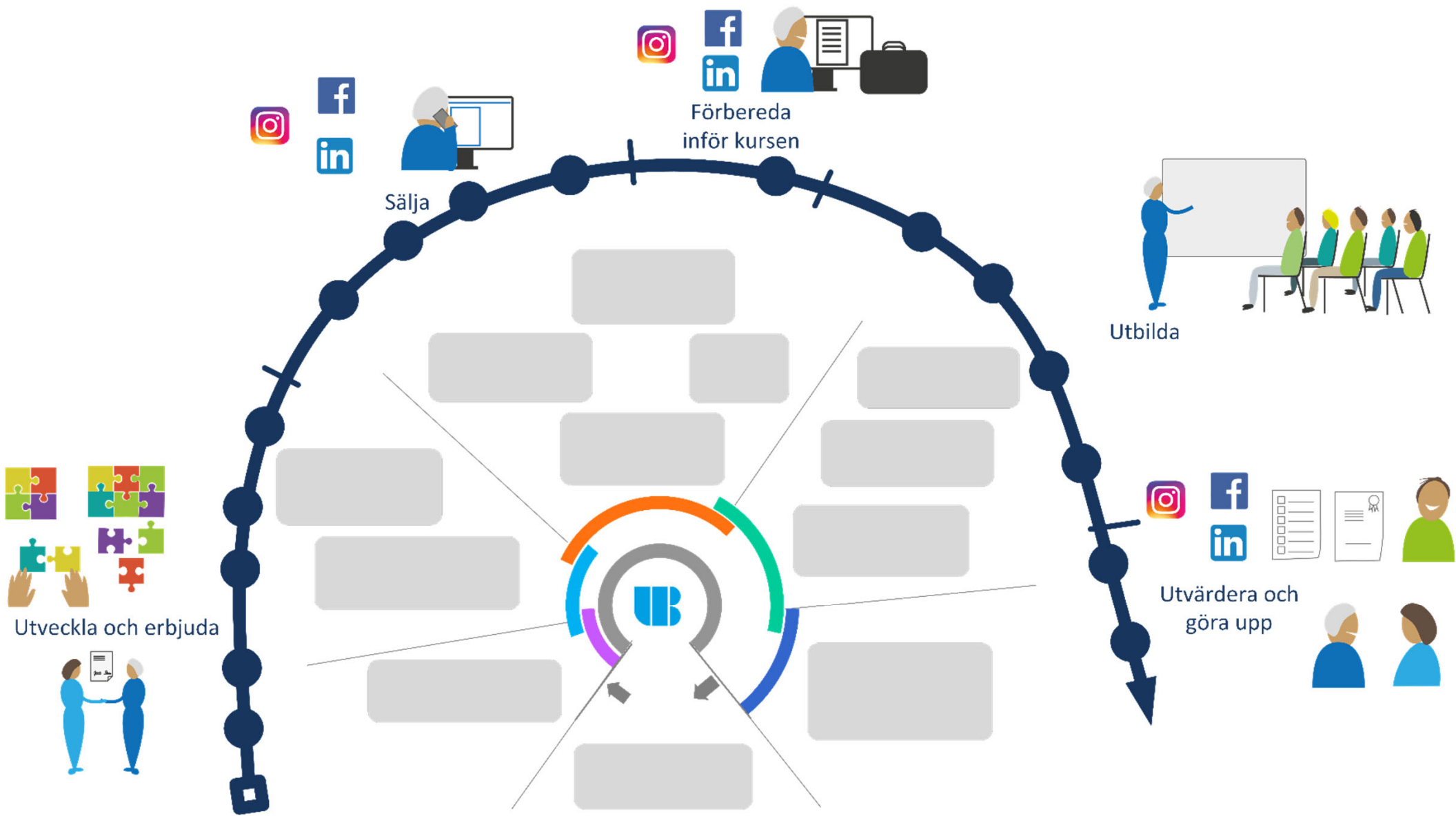

Utveckla och erbjuda

Sälja

Förbereda inför kursen

Utbilda

Utvärdera och göra upp

Internt ekosystem

Internt samverkande förmågor

Vår kunskap, kapacitet och motivation

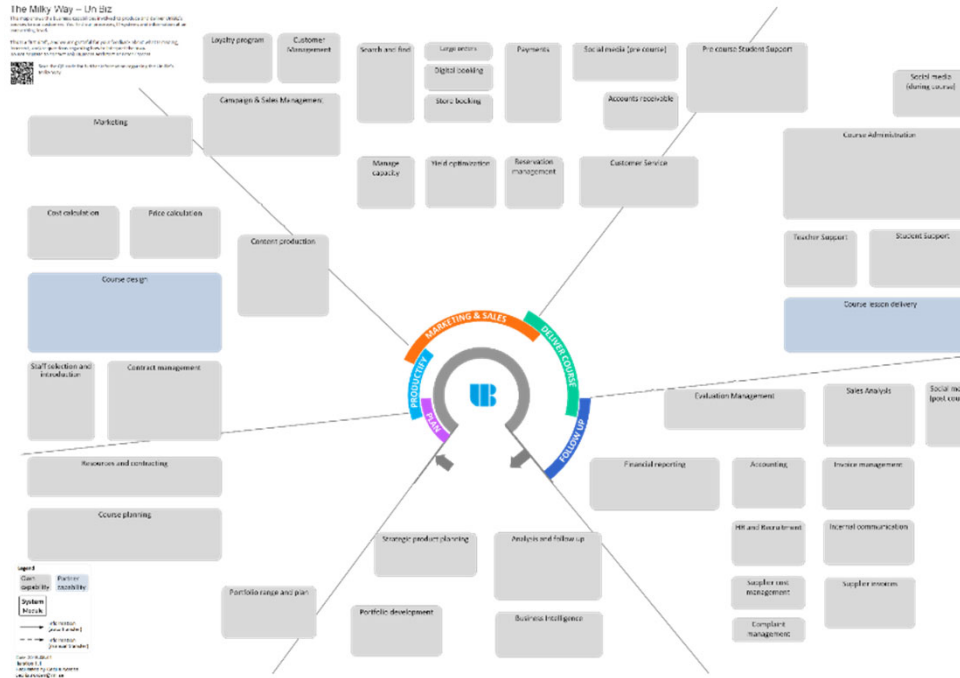

Externt ekosystem

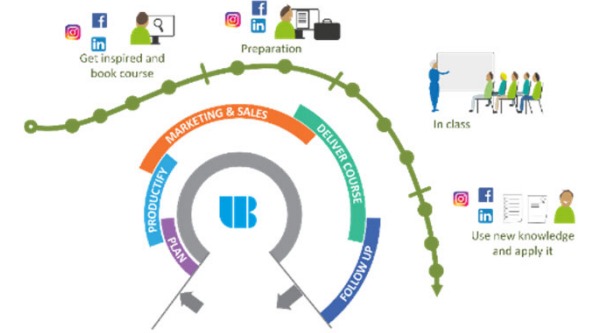

Kundresor

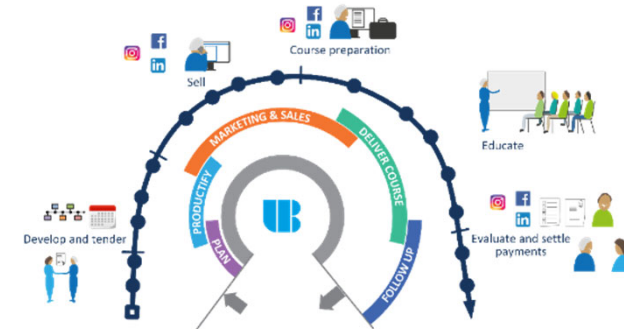

Leverantörsresor



Nätverket runt oss

Vintergata – Utbildningsbolaget AB

Denne Vintergata är en Heltäckande Översikt över Utbildningsbolaget. Den beskriver framgångsfaktorer, arbetssätt för olika avdelningar för våra kunder. I denna karta finns ett stort antal processer, system och information som är relevanta för verksamheten.

Detta är ett första skede och vi tar tillkännet emot din återkoppling på vad som saknas, inte stämmer eller rågar på hur kartan ska utvecklas. Tveka inte att kontakta Våra Verksamhetsområden eller Inter Process.

Skanna QR koden för att se vidare detaljer om utbildningsbolagets V-strategi

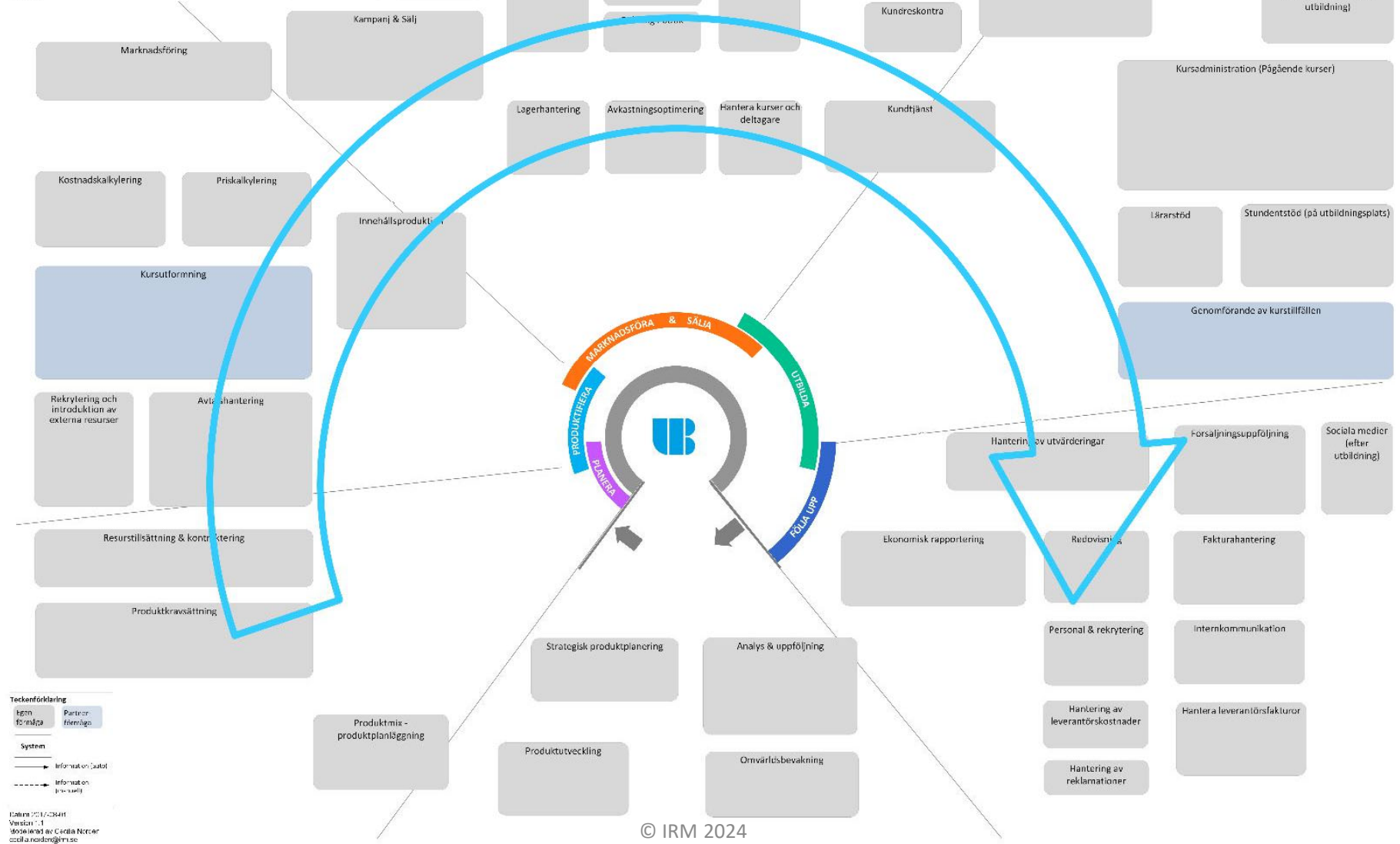

Teckenförklaring
 Egen form (grey box) Partner form (blue box)
System
 —> Information (egen) - - - -> Information (partner)

Dokument ID: 2024-01-01
 Version: 1.1
 Utvecklad av: Cecilia Nordström
 cecilia.nordstrom@irm.se

Vintergata – Utbildningsbolaget AB

Den här föremålskartan är en mer detaljerad bild av verksamheten. Den beskriver de olika arbetsområdena för att skapa värde för våra kunder. I den här kartan hittar vi våra processer, system och information på en övergripande nivå.

Detta är ett föremålskartor och vi tar fram dem utifrån din förfrågan på vad som ska visas, inte själv eller rapport på hur vi ser på saker. För mer information, kontakta Data Verkställare, direkt eller Peter Process.

Skanna QR-koden för att se vidare dokumentation om utvecklingsbolaget Vintergata.

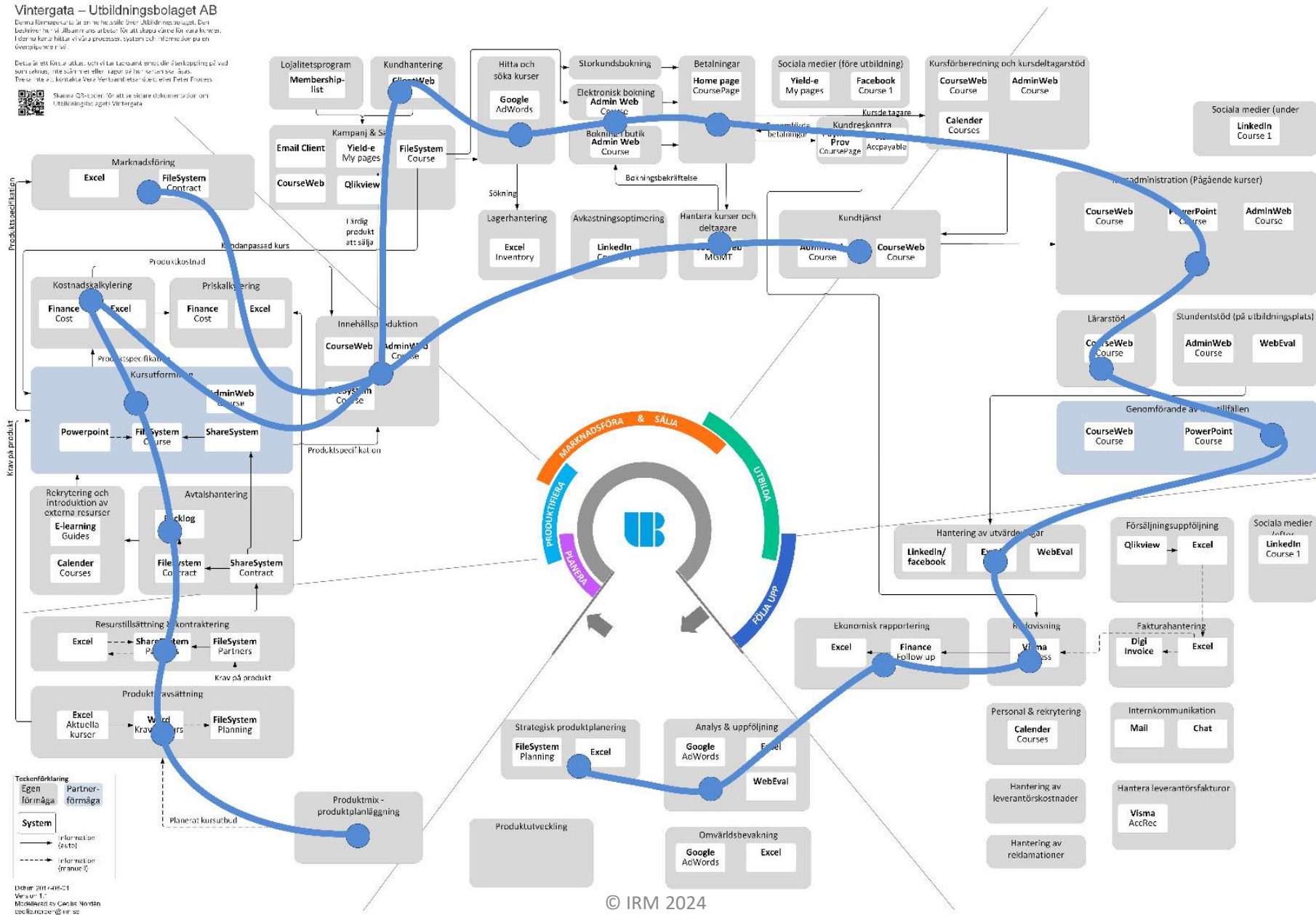

Teckenförklaring

	Egen förmåga
	Partnerförmåga
	System
	System

Datum: 2014-09-21
 Version: 1.1
 Modellerad av: Casper Nyström
 casper.nystrom@vint.se

Vintergata – Utbildningsbolaget AB

Den här förmågan är en helhetsbild över utbildningsbolaget. Den beskriver hur vi arbetar och hur vi ska utveckla våra kursutbud. Den är ett hjälpmedel för att förstå och förbättra våra processer, och den är inte avsedd att användas som ett beslutningsunderlag.

Om du vill ha mer information om våra tjänster eller om du vill bli medlem i vårt nätverk, vänligen kontakta oss på info@vintergata.se eller ringa oss på 08-12345678.

Skulle du vilja se ett tydligt dokument om våra utbildningsbolagets Vintergata

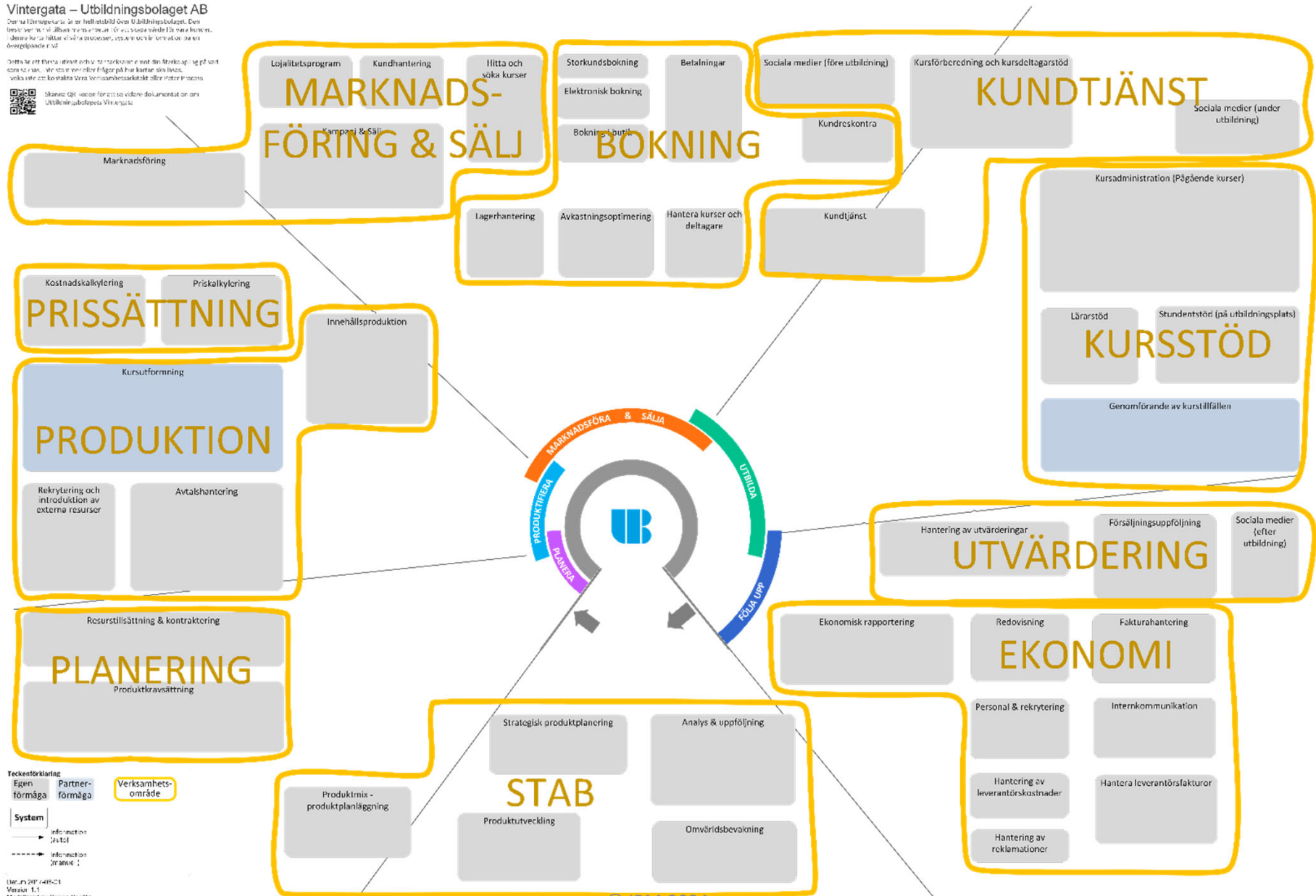

Doc ID: 2024-01-21
 Version: 1.1
 Ändrad av: [Namn]
 Kontakta oss på: info@vintergata.se

Vintergata – Utbildningsbolaget AB

Den här förnyelseplanen är en helhetsbild över Utbildningsbolaget. Den beskriver hur vi vill bli mer effektiva för att skapa värde för våra kunder. I denna förnyelseplan beskrivs de viktigaste processerna, systemen och informationen som är nödvändiga för att lyckas.

Den här förnyelseplanen är en helhetsbild över Utbildningsbolaget. Den beskriver hur vi vill bli mer effektiva för att skapa värde för våra kunder. I denna förnyelseplan beskrivs de viktigaste processerna, systemen och informationen som är nödvändiga för att lyckas.

Skanna QR-koden för att se den senaste versionen av förnyelseplanen för Utbildningsbolaget Vintergata.

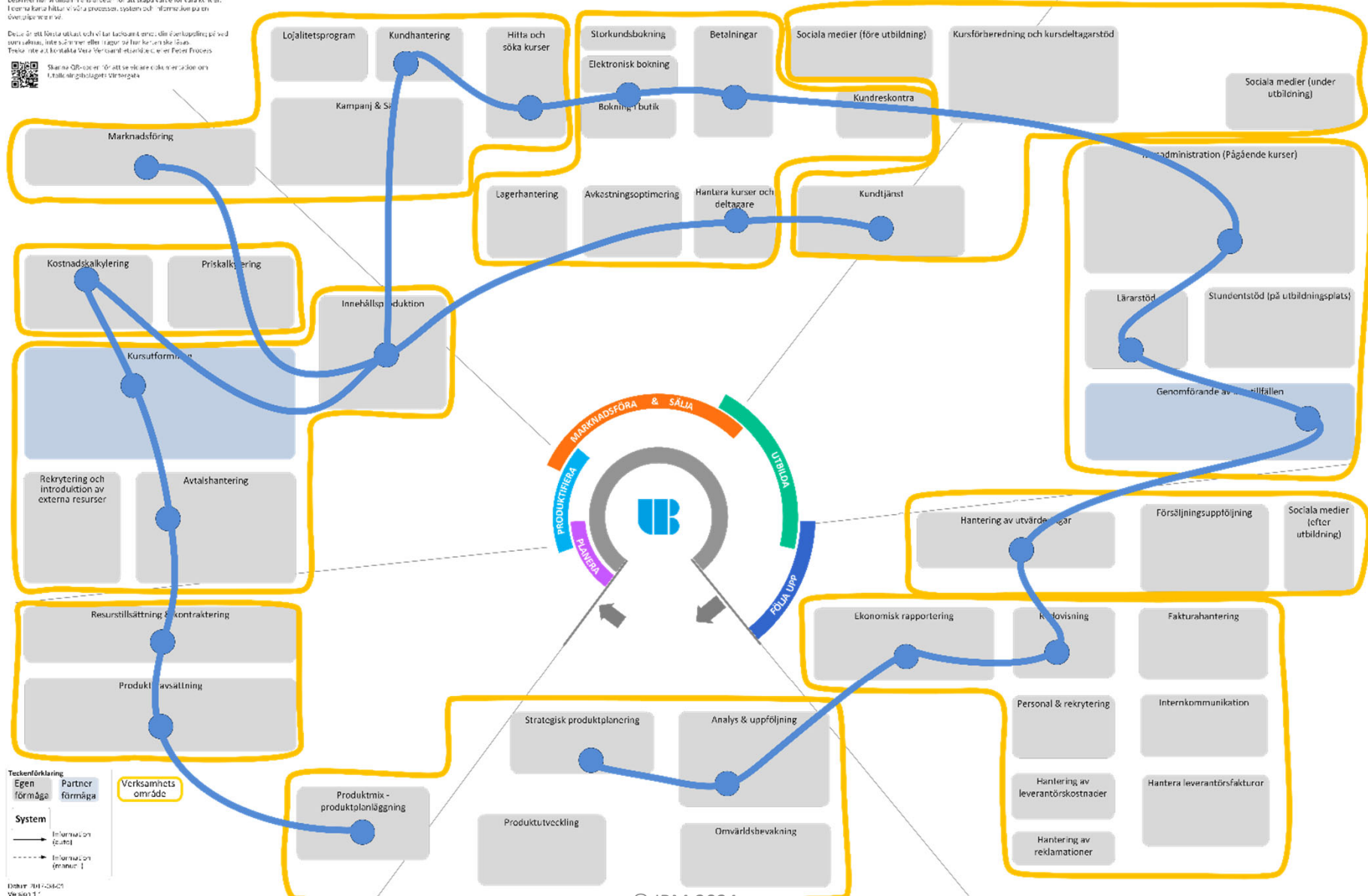

Teckenförklaring

Egen förmåga Partner förmåga

System

→ Information (automat)

--- Information (manuellt)

Utgivningsdatum: 2024-01-15
 Version: 1.1
 Ansvarig: Cecilia Norström
 cecilia.norstrom@vintergata.se

Vintergata – Utbildningsbolaget AB

Den här förstudien är en hållbar bild över Ullstads utbildningsbolaget. Den beskriver hur vi tillkommer er organisation för att skapa värde för våra kunder. I denna karta har vi valt ut några av de viktigaste processerna och systemen på den översiktliga nivån.

Detta är ett stort och komplext nätverk av aktiviteter, och vi har valt ut några av de viktigaste för att illustrera den övergripande bilden. För att se alla aktiviteter och deras relationer till varandra, vänligen kontakta Våra Verksamhetsområden eller Peter Process.

Skanna QR-koden för att se vidare dokumentation om Ullstads utbildningsbolaget Vintergata.

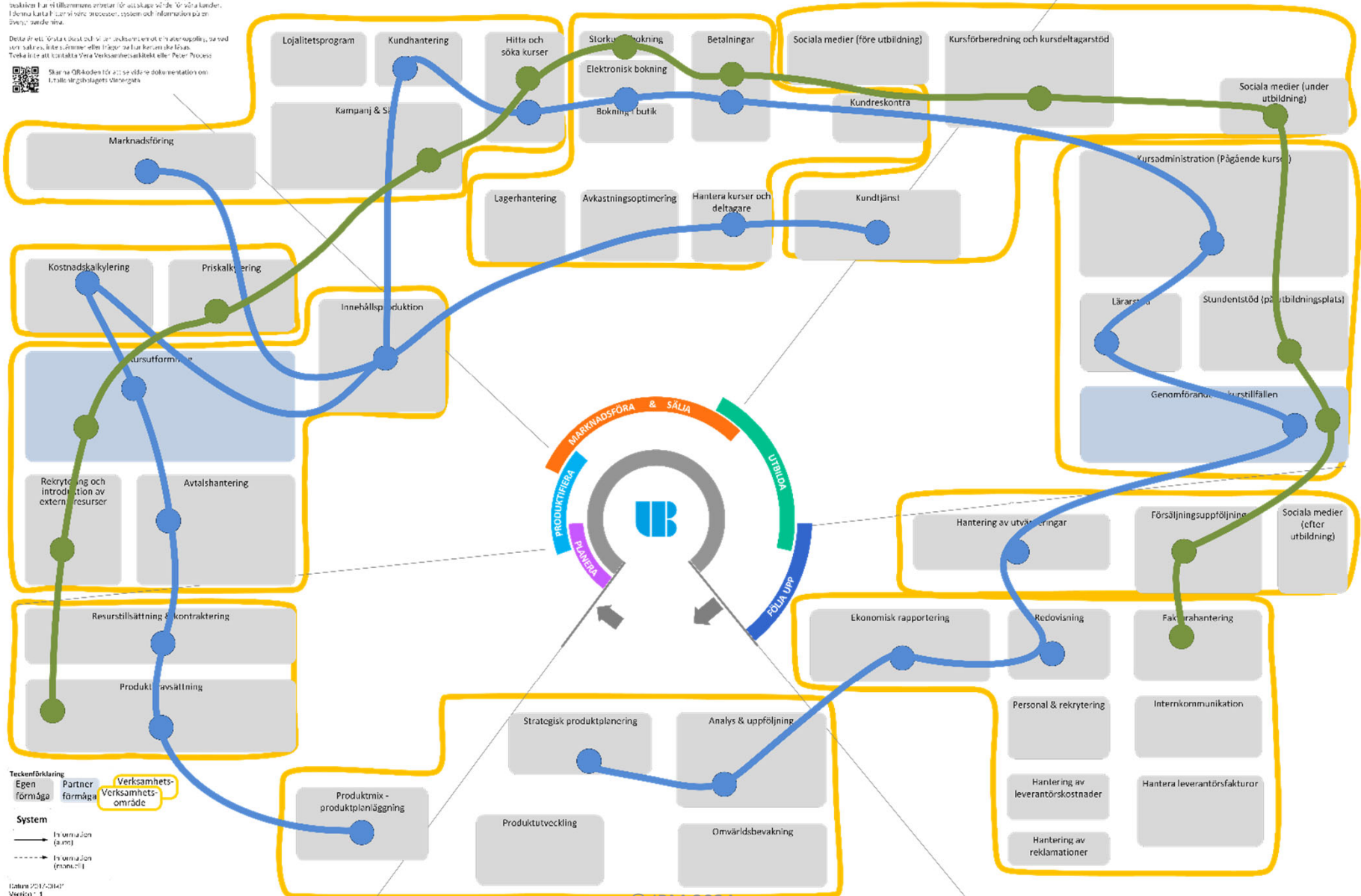

Teckenförklaring
 Egen förmåga
 Partner förmåga
 Verksamhetsområde
 System
 — Information (auto)
 - - - Information (manuell)

Dokument ID: 2024-0344
 Version: 1.1
 Skapad av: Cecilia Norström
 cecilia.norstrom@ullstads.se

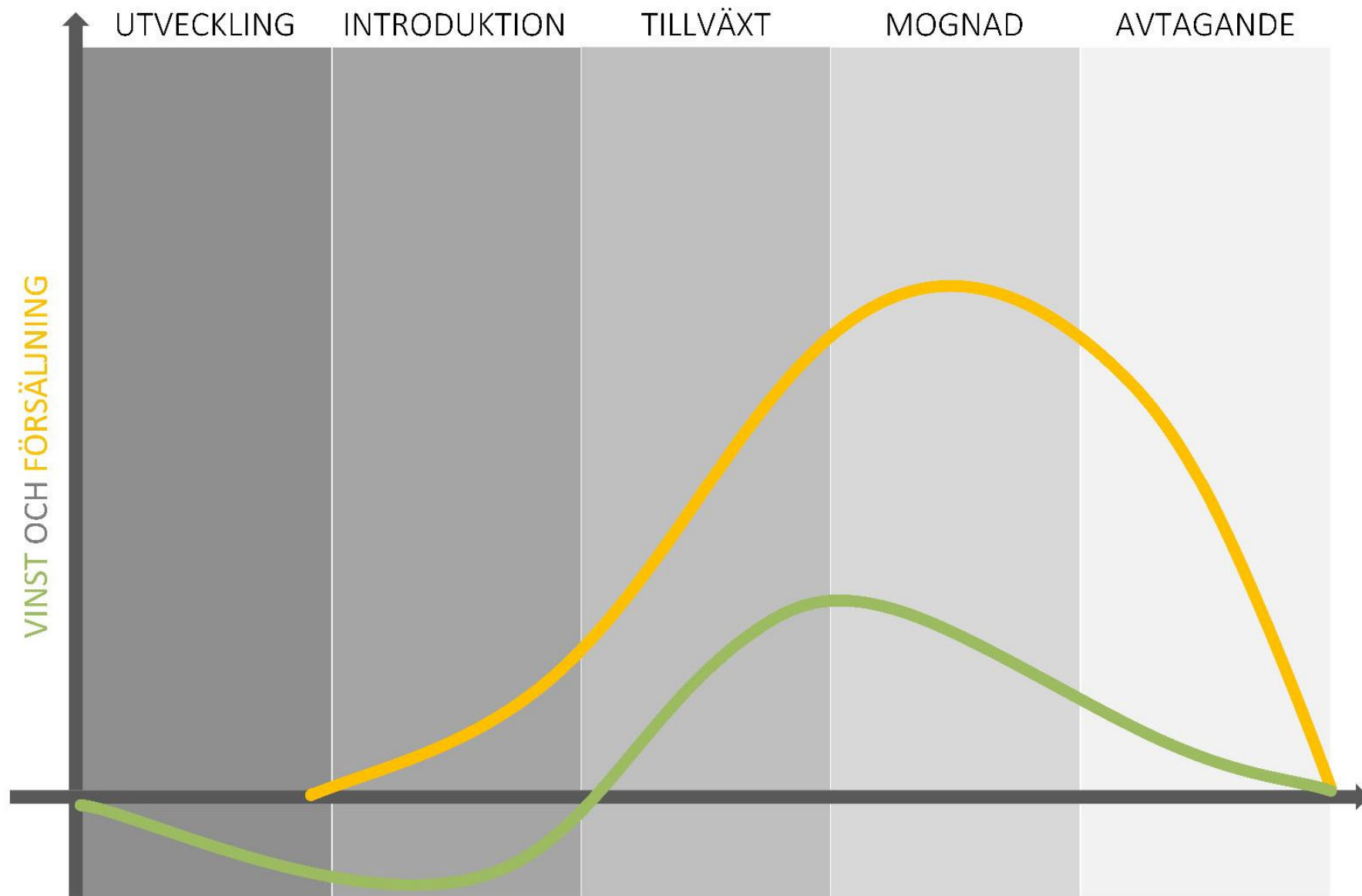

Livscykelperspektivet för produkter och tjänster

Vintergata – Utbildningsbolaget AB
 Detta dokument är ett strategiskt dokument som beskriver den utvecklingsplan som gäller för utbildningsbolaget. Det är ett strategiskt dokument som beskriver den utvecklingsplan som gäller för utbildningsbolaget. Detta dokument är ett strategiskt dokument som beskriver den utvecklingsplan som gäller för utbildningsbolaget.

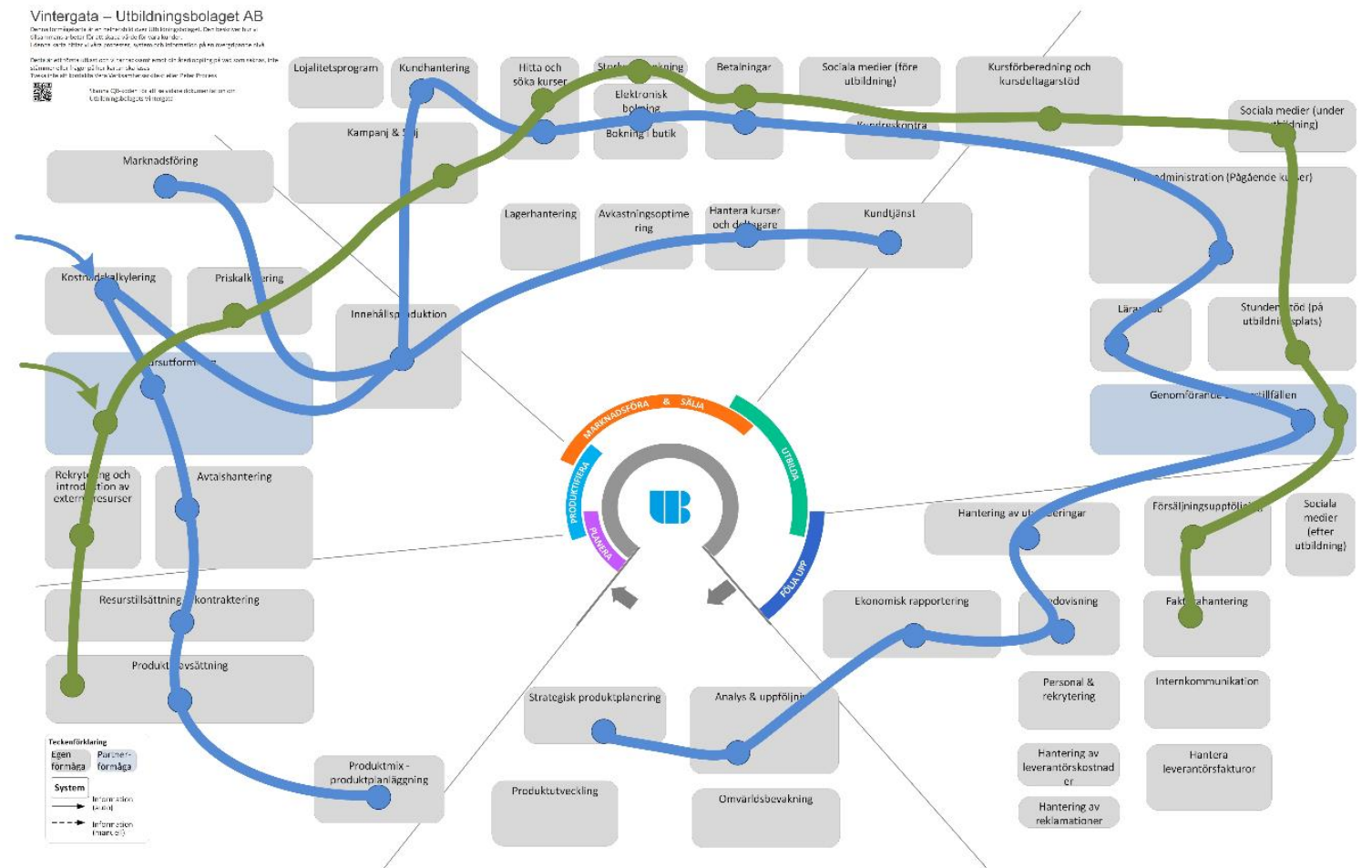
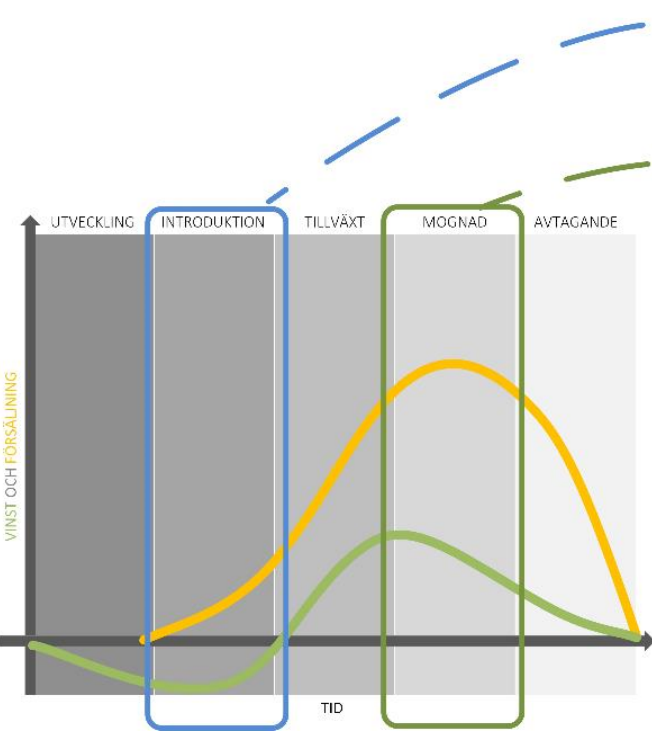

Livscykelperspektivet för IT-system och applikationer

Vintergata – Utbildningsbolaget AB

Den här föremålskartan är en helhetsbild över utbildningsbolaget. Den beskriver hur vi tillsammans arbetar för att skapa värde för våra kunder. I denna karta hittar vi våra processer, system och information på en övergripande nivå.

Detta är ett första utkast och vi tar räckvidden emot din återkoppling på vad som saknas, inte stämmer eller frågor på hur kartan ska läsas. Tveka inte att kontakta våra verksamhetsutvecklare eller följare processer.

Skicka oss bilden för att se vidare dokumentation om utbildningsbolagets Vintergata.

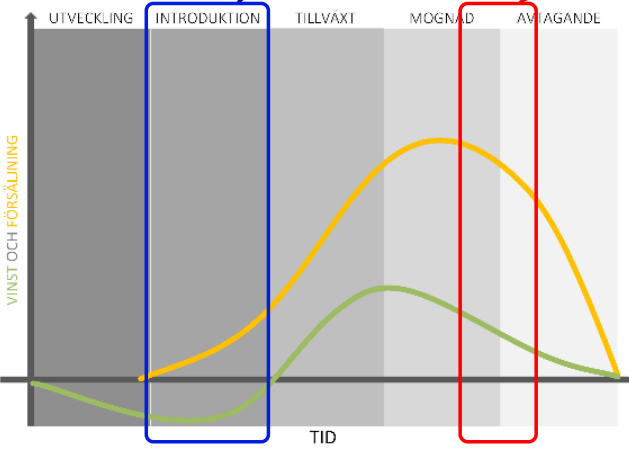
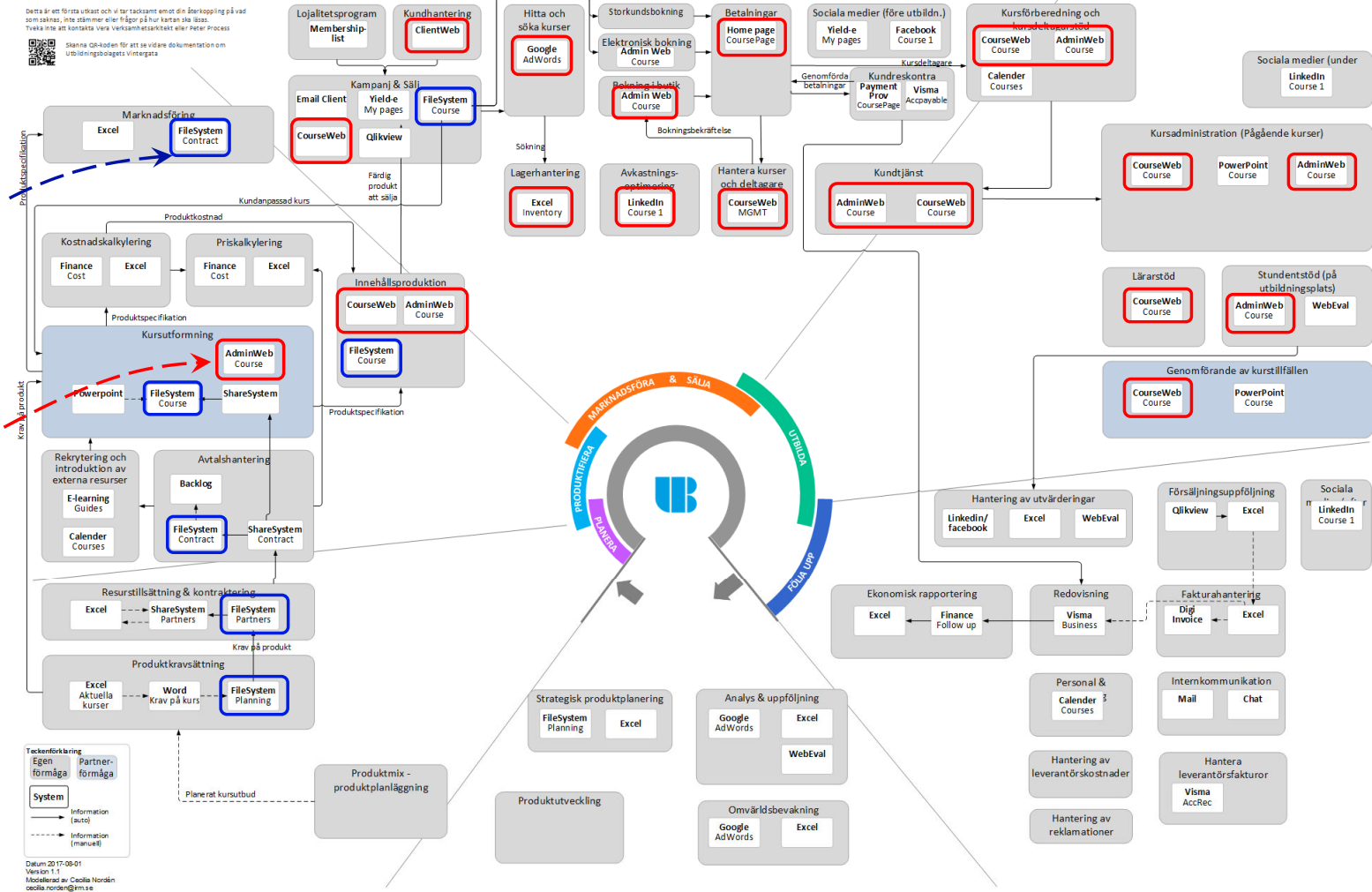
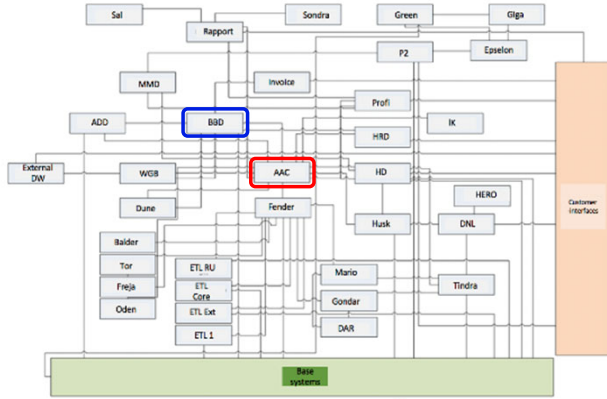

Internt ekosystem

Internt samverkande förmågor

Vår kunskap, kapacitet och motivation

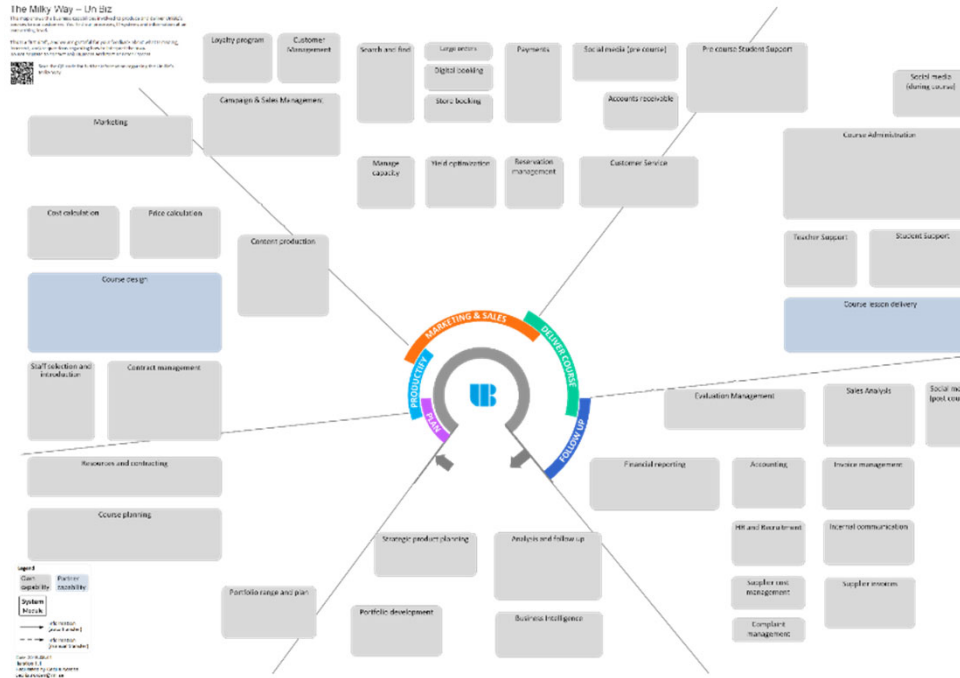

Produkt ekosystem



Produkt- och tjänsteportföljer



Livscyklar

© IRM 2024

Externt ekosystem

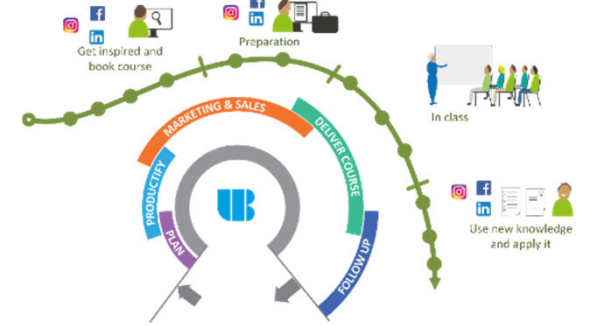

Kundresor



Leverantörsresor



Nätverket runt oss

Vintergata – Utbildningsbolaget AB

Den här föremålsförklaringen beskriver den helhetsbild över Utbildningsbolaget. Den beskriver hur vi tillverkar våra kurs- och utbildningslösningar för våra kunder. I denna karta hittar du våra processer, system och information om våra tjänster.

Detta är ett förtä utkast och kan innehålla felaktigheter, och är en sammanfattning av våra verksamheter, inte en detaljerad rapport om hur verksamheten fungerar. För att få mer information om våra tjänster, kontakta våra försäljnings- eller kundtjänstteam.

Skanna QR-koden för att se vidare information om Utbildningsbolagets Vintergata.

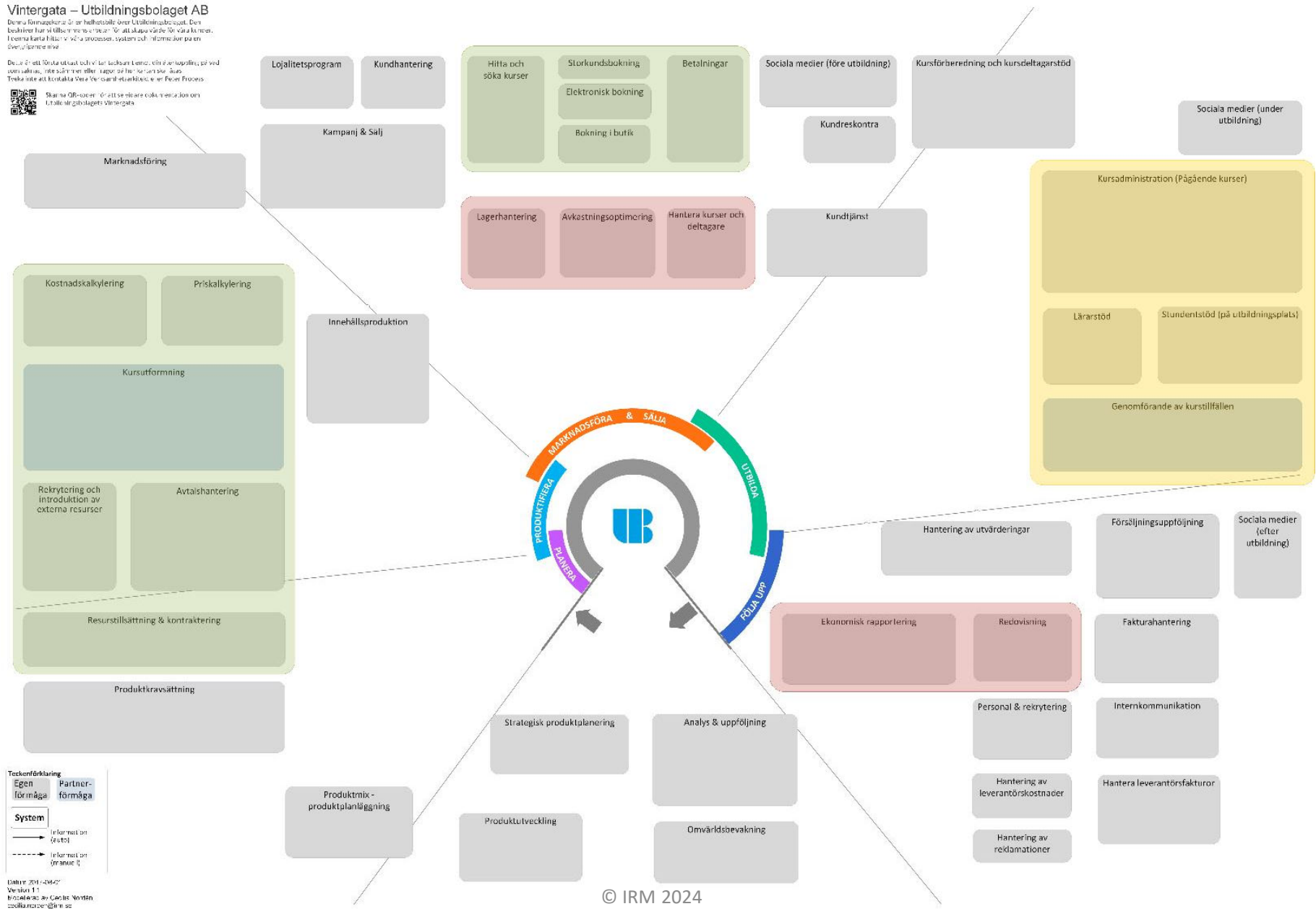

Påverkan av framtida satsningar

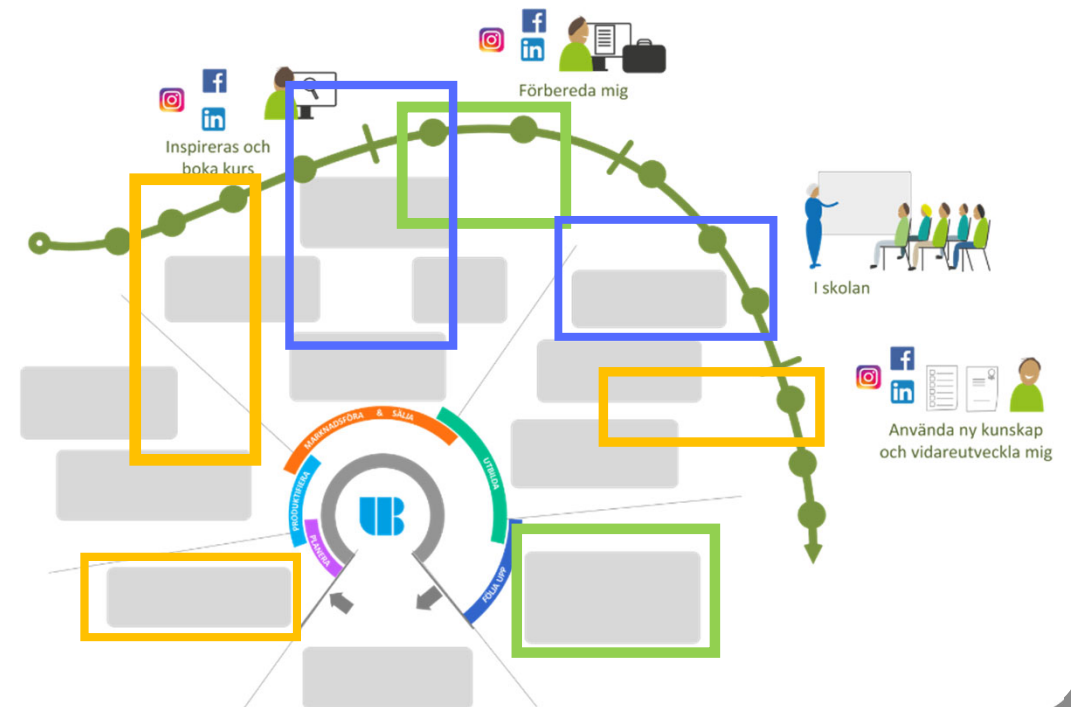
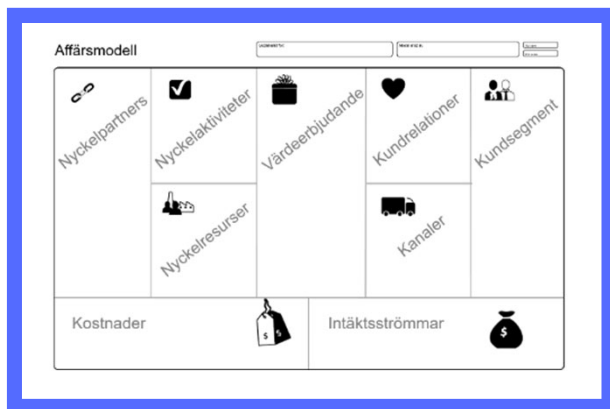
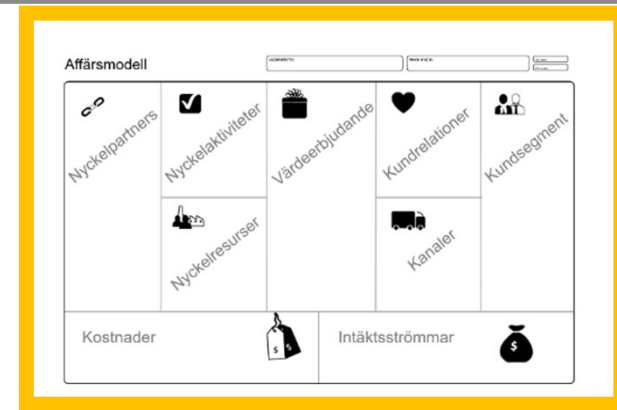
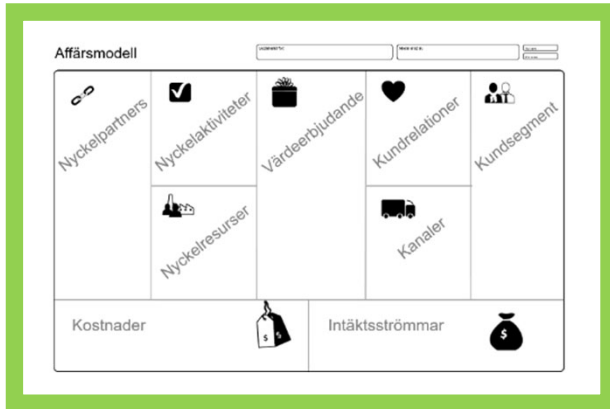

Uppköp och sammanslagningar/outsourcing

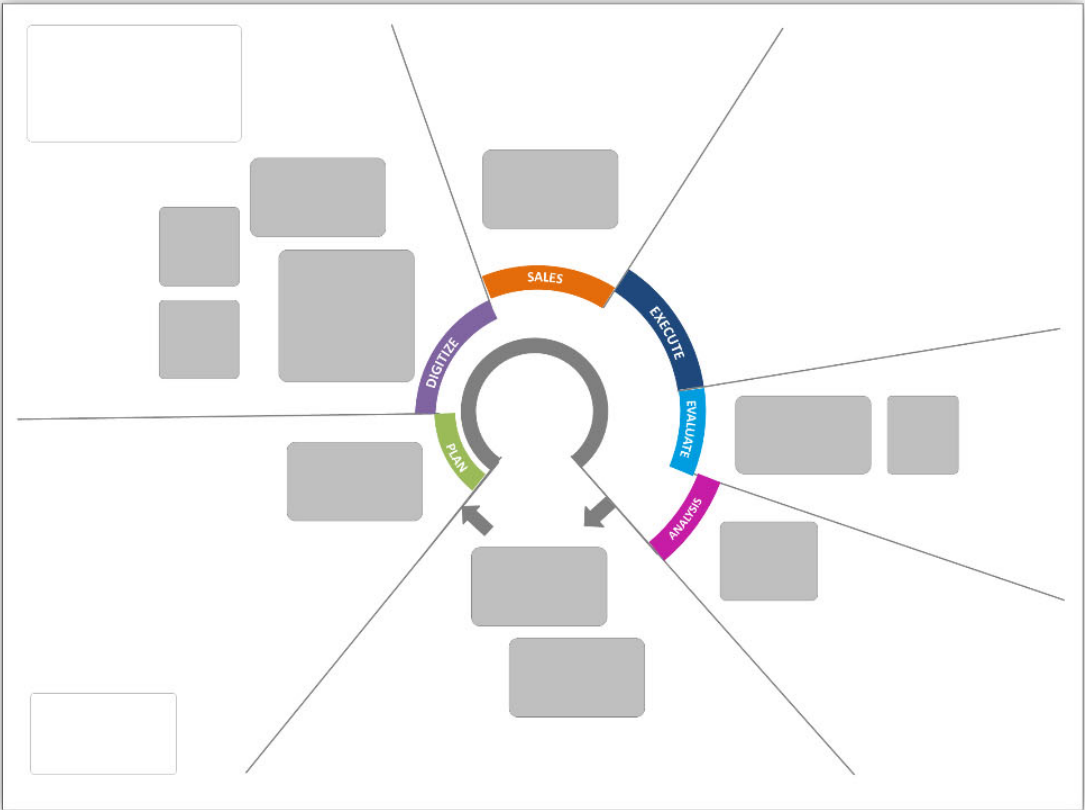
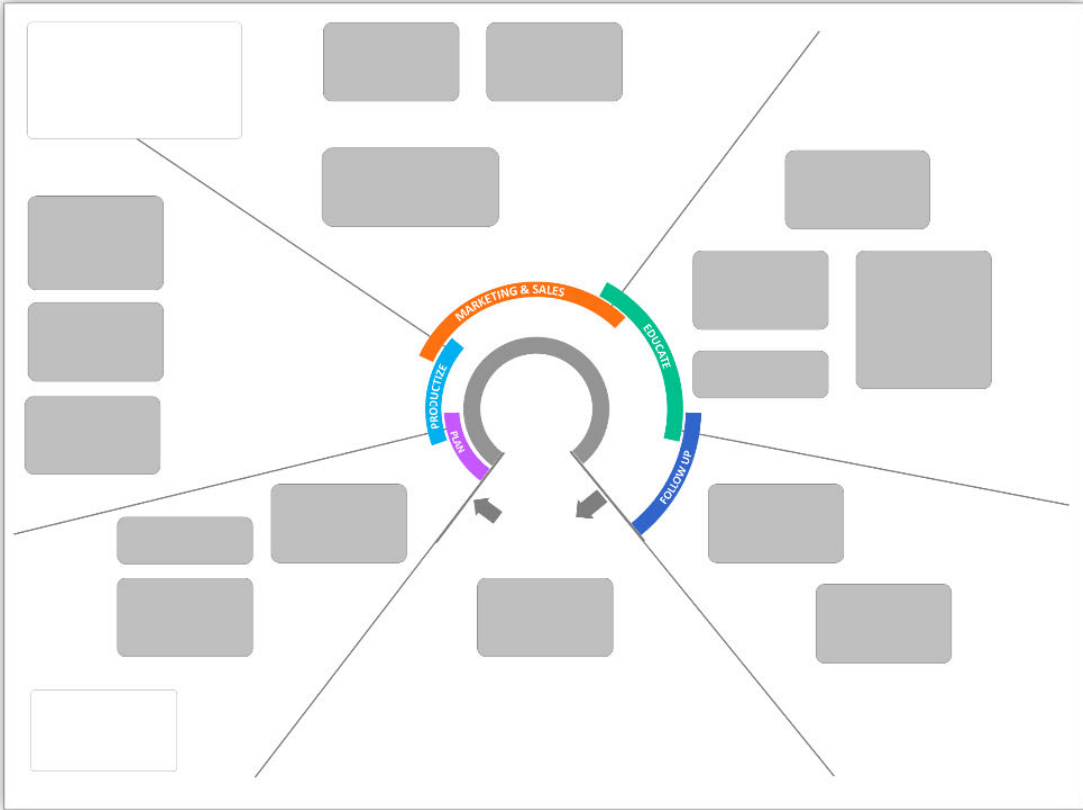

2024

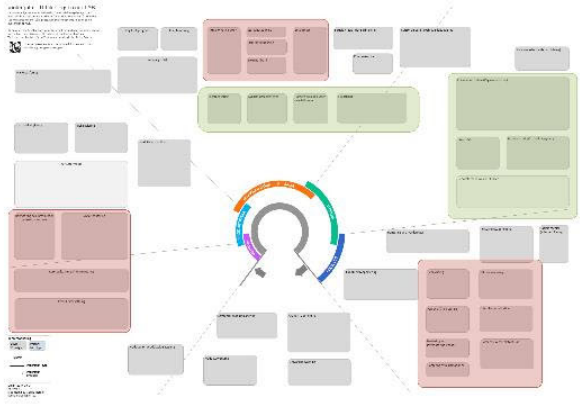

Lösungsalternativ

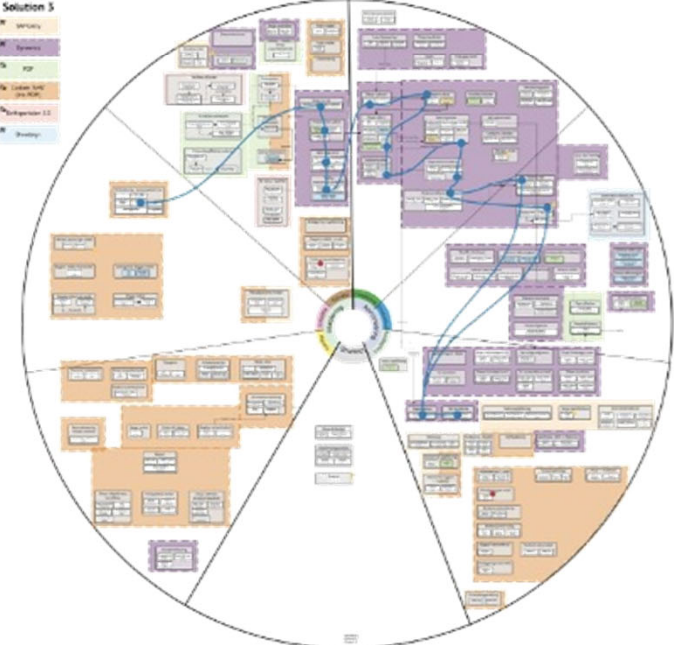
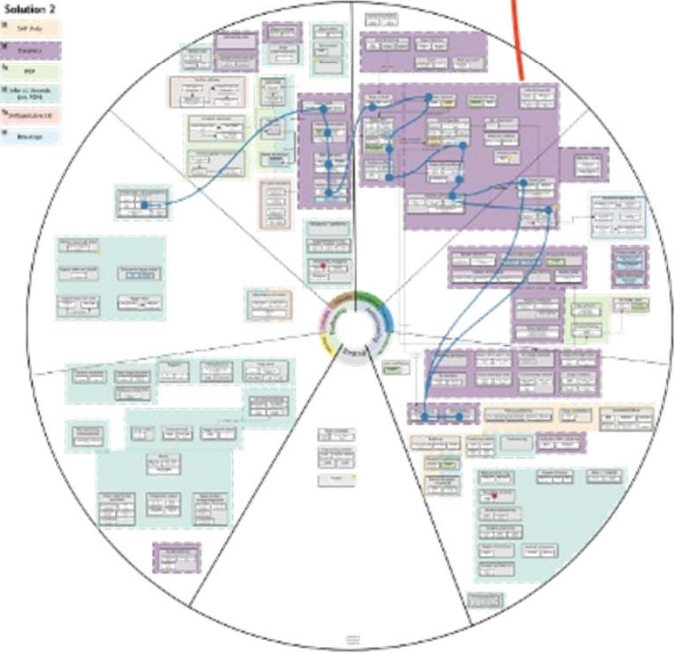
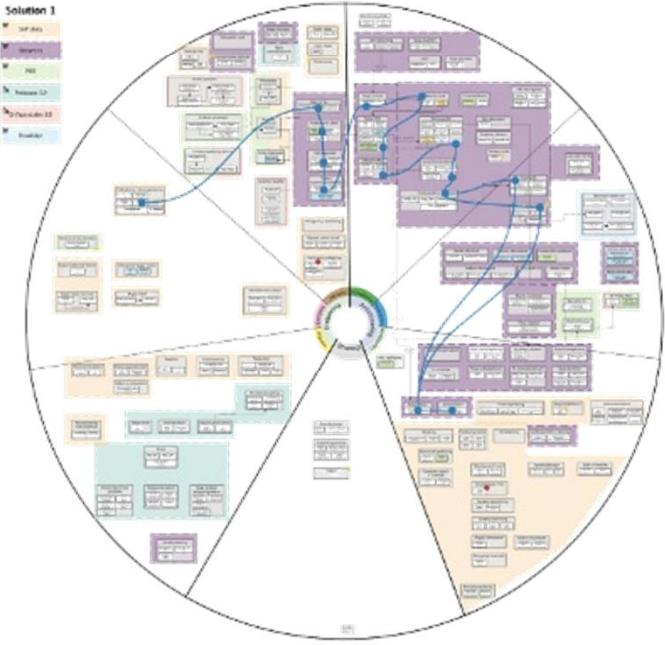
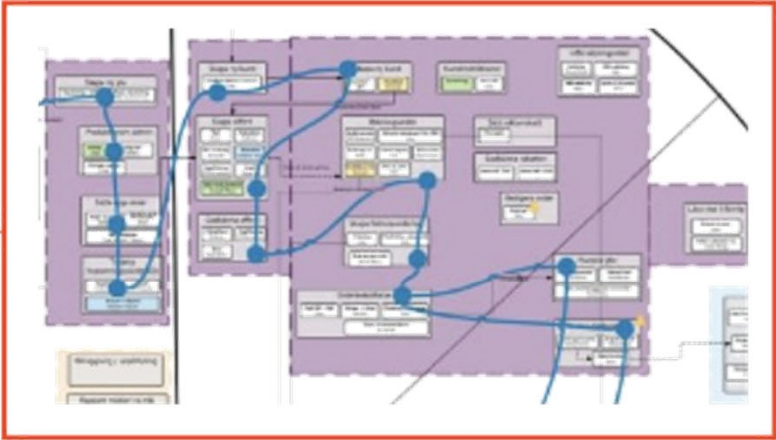

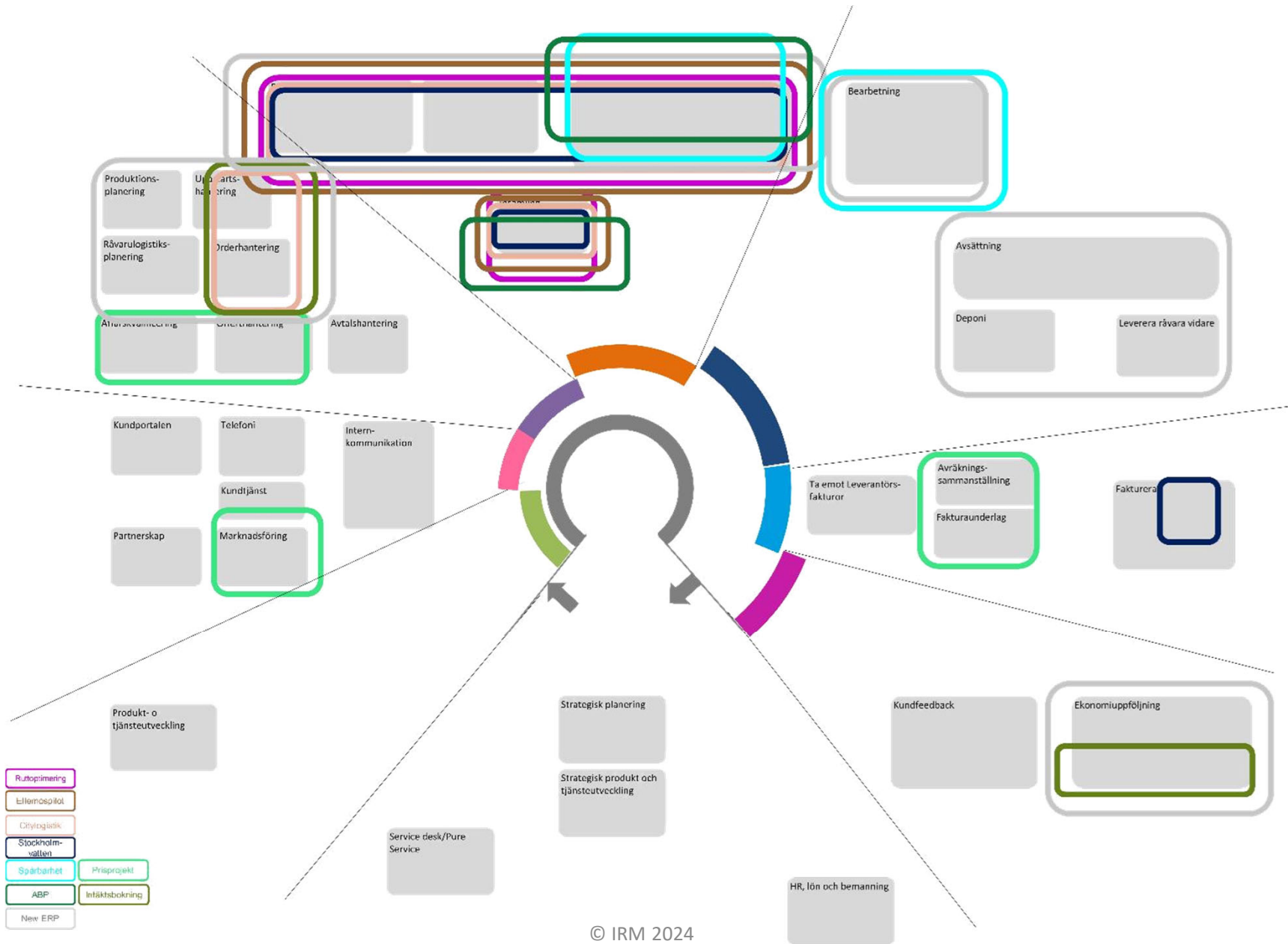

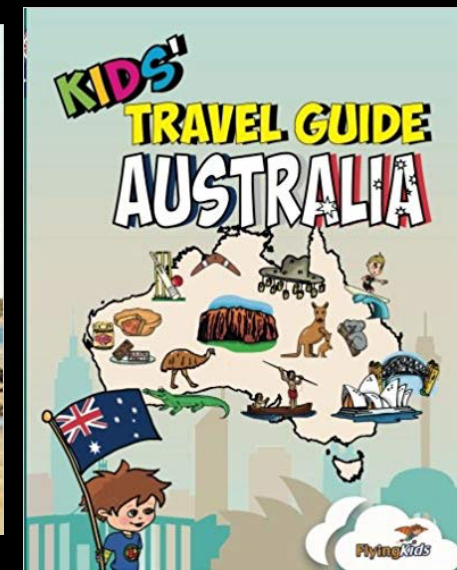
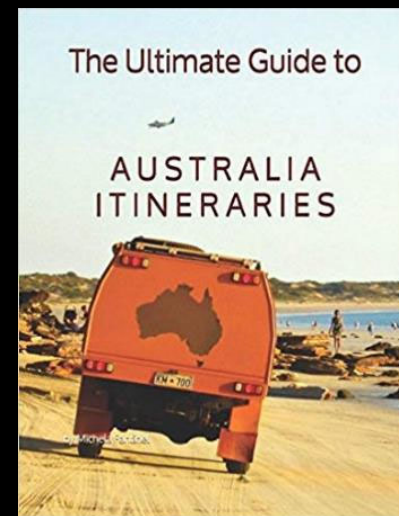
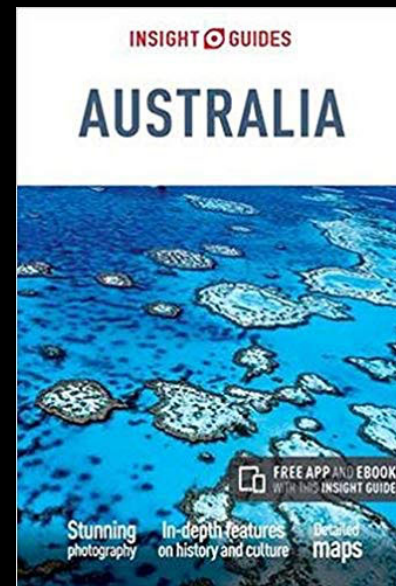
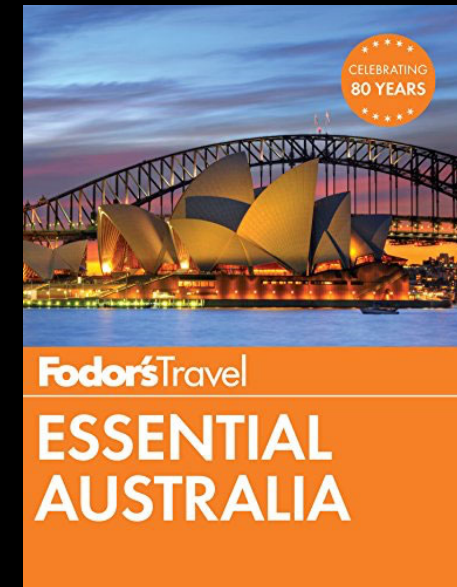
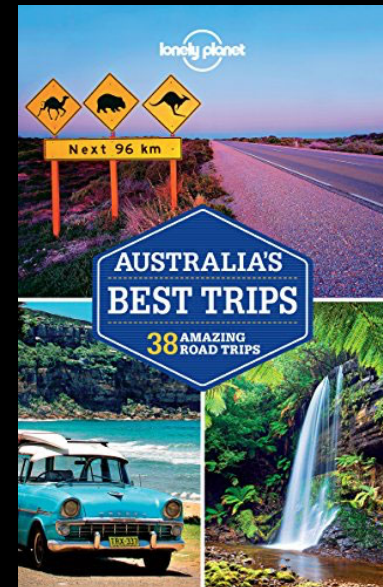
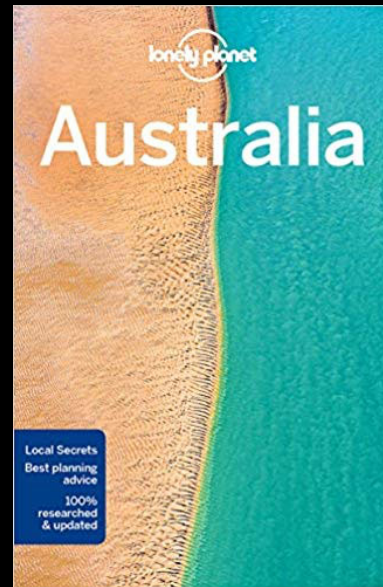

Guideböcker för vår verksamhet

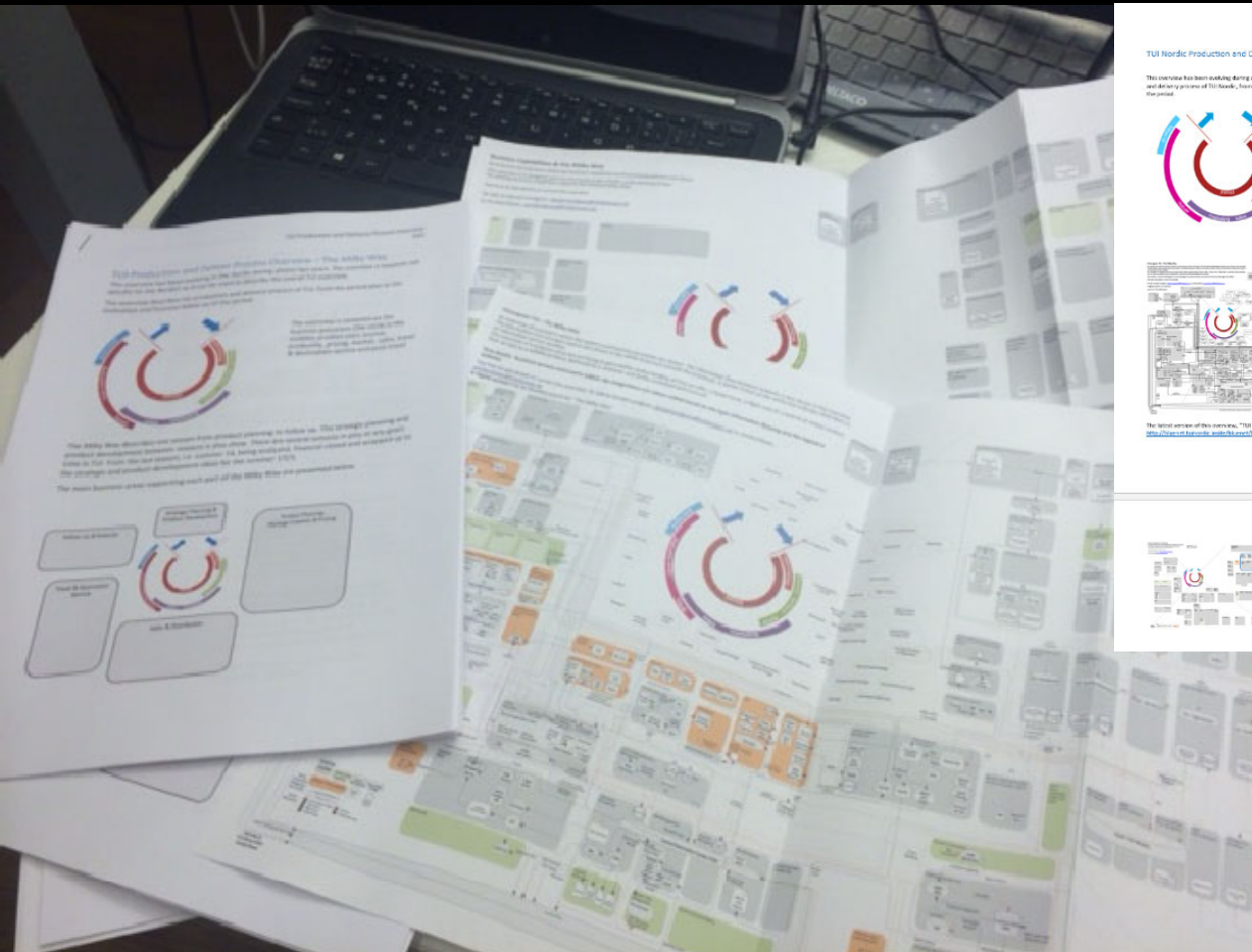

TUI Nordic Production and Delivery Process Overview 754

TUI Nordic Production and Delivery Process Overview – The Milky Way

This overview has been updated during a number of months. The overview describes the production and delivery process of TUI Nordic, from the products to the evaluation and financial follow-up of the period.



The overview is centered on the business processes that occur in the company's core, around customer, **LOGISTICS**, into sales process and cost, market, risk delivery and follow-up.

The overview gives a better understanding of how the processes support the support of operations.

The information flow between the systems is also shown.

The latest version of this overview, "TUI Nordic Nordic Product", is found at [this location](#).

TUI Nordic Production and Delivery Process Overview 754

Period Planning

When the overview and targets are set for a period the period planning starts.

In the **Sales Period Capacity and Product of cost** the overview is used to set the target for the period. The overview is used to set the target for the period.

In the **Production Capacity** the overview is used to set the target for the period. The overview is used to set the target for the period.

The overview shows the core process of the production and information flow details. The overview shows the business area action in the different processes. All Business areas have staff support systems and specific business goals and make the goals there to be daily operations.

The following section describe the business areas in the overview.

TUI Nordic Production and Delivery Process Overview 754

Scoring & Controlling

When the overview is used to control the scoring of the supported capacity costs.

When a section can define the ability or part of the target capacity is found the operations data and the ability is controlled.

There is usually a communication regarding the cost between the cost center, the product manager and the person responsible with the cost.

TUI Nordic Production and Delivery Process Overview 754

Product Control

When the products are created they need to be checked for the customer. The best and products are prepared for the hotel, resorts, events and operations as well as for the all the efforts in all hotels.

TUI Nordic Production and Delivery Process Overview 754

Product Inventory Control

When the products are created they need to be checked for the customer. The best and products are prepared for the hotel, resorts, events and operations as well as for the all the efforts in all hotels.

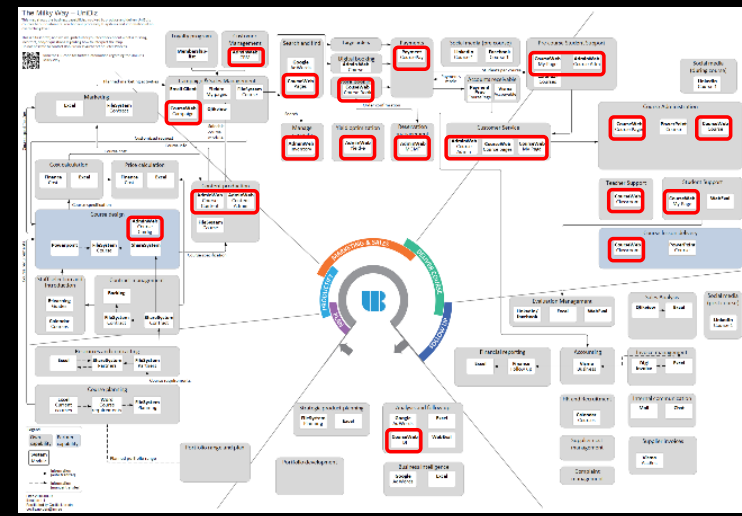
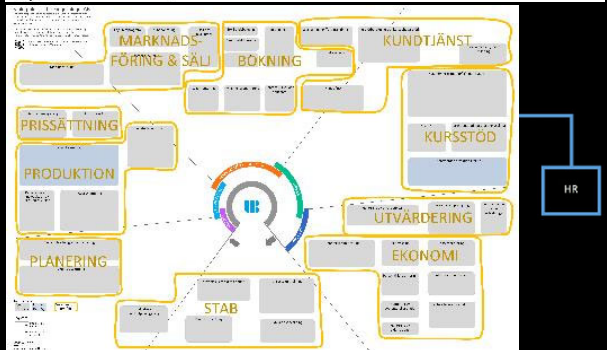
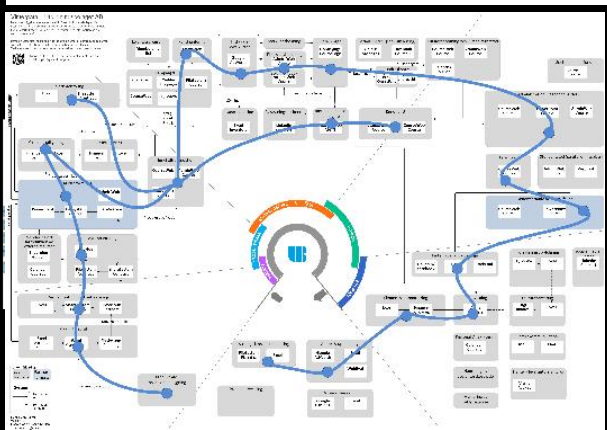
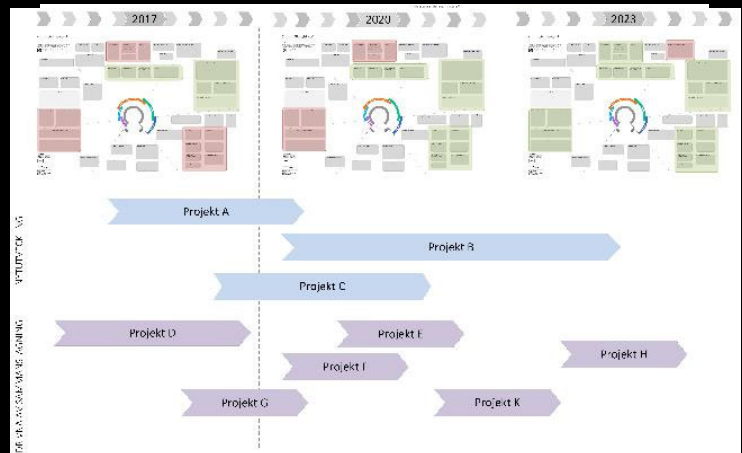
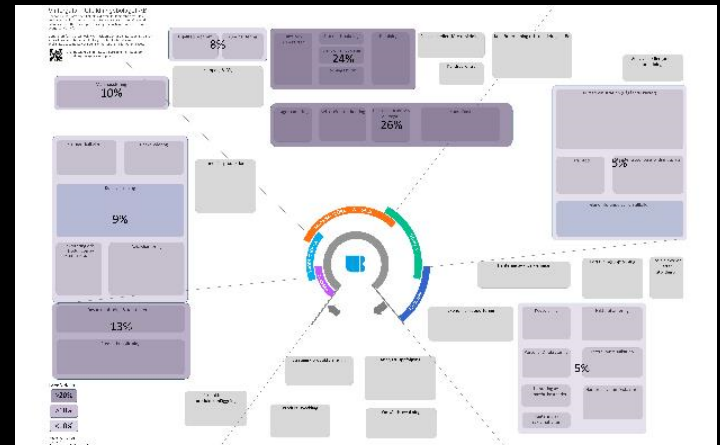
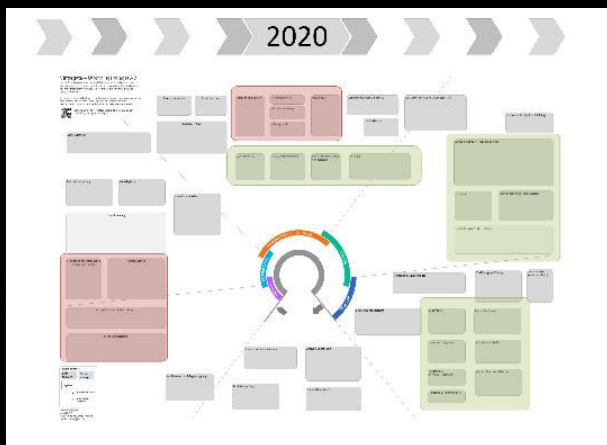

© IRM 2024

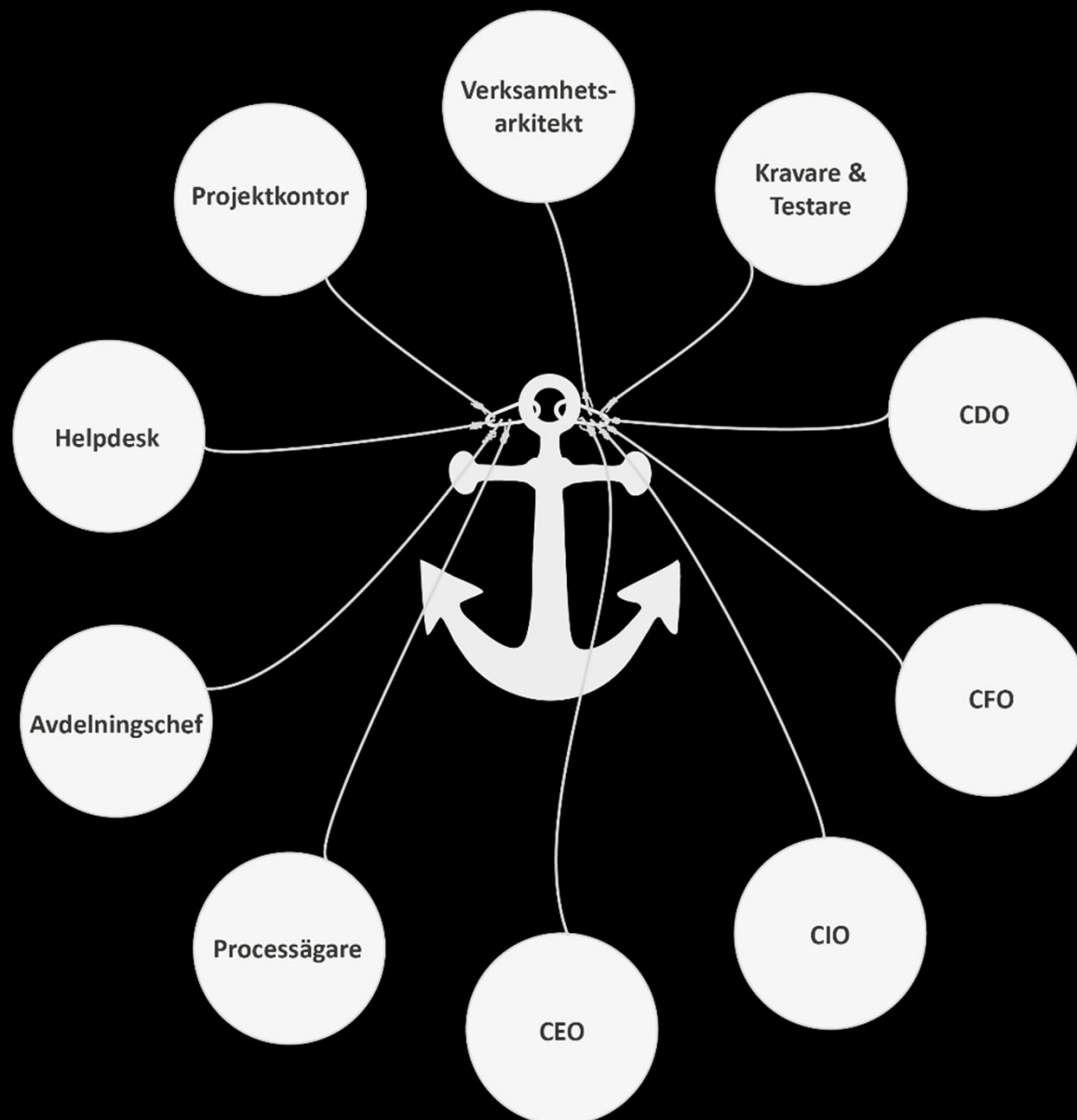

Vad är viktigt att förstå och underlätta?

Det vi kommer ifrån...

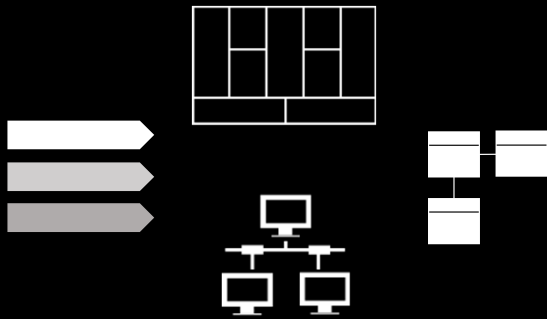

Ramverk och leverabler

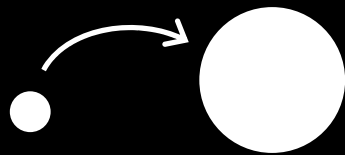

Från As-Is till To-Be

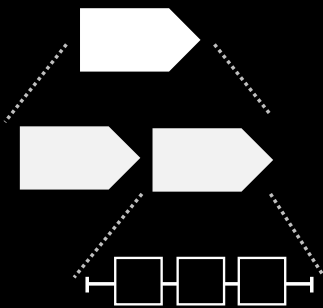

Spårbarhet

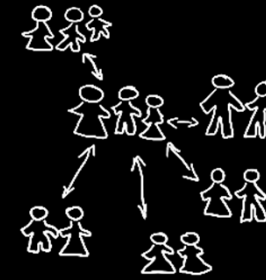

Kommunikation, lärande och samverkan

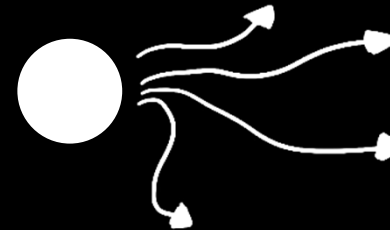

Flera alternativ – Scenarier

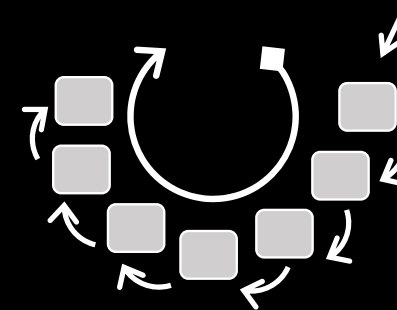

Stödja och utveckla Produktlivscykeln och Value Flow

**Några av de verksamheter där
vi arbetat med Vintergatan**



sverigesradio



PRI.



JCDecaux



HITACHI ABB

VOLKSWAGEN FINANS
SVERIGE AKTIEBOLAG



SEB

contiene todo lo que del mundo se ha descubierto fasta agora. he de la Diego Ribero cosmographo de Su Magestad: Año. de. 1529.



es conforme a la capitula con que vieron los catholicos Xpov de españa: el Rey don Ju. m de portugal en Bordessillas: Año

TYPVS ORBIS TERRARVM.



QVIVS EI POTEST VIDERI MAGNVM IN REBVS HVMANIS, CVI AETERNITAS OMNIS, TOTIVSQUE MVNDI NOTA SIT MAGNITVDO. CICERO:



...more than 750 maps worldwide

Vår världsbild växte fram...

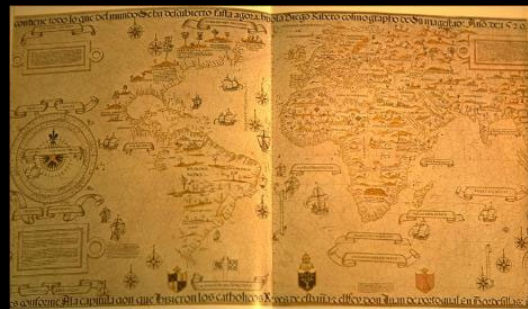
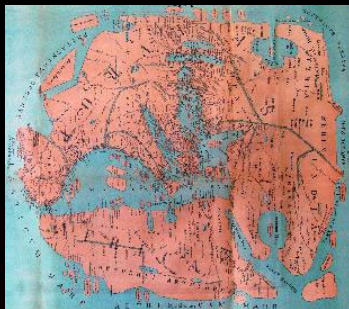

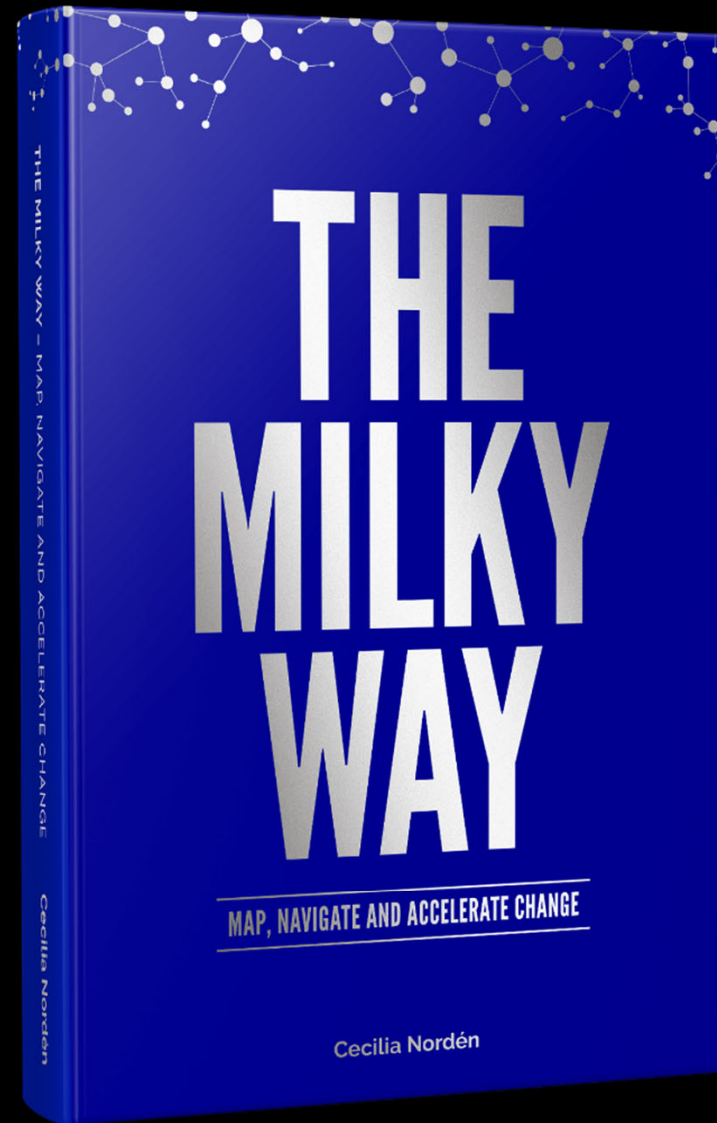

TACK!



Henrik Friberg

Henrik.friberg@irm.se

0730-51 11 22

[linkedin.com/in/henrik-friberg-92a1354/](https://www.linkedin.com/in/henrik-friberg-92a1354/)

Torbjörn Olsson

torbjorn.olsson@irm.se

0730-51 11 06

[linkedin.com/in/torbjorn-olsson/](https://www.linkedin.com/in/torbjorn-olsson/)

